cream

SBS Mediacreate
– Monthly Magazine

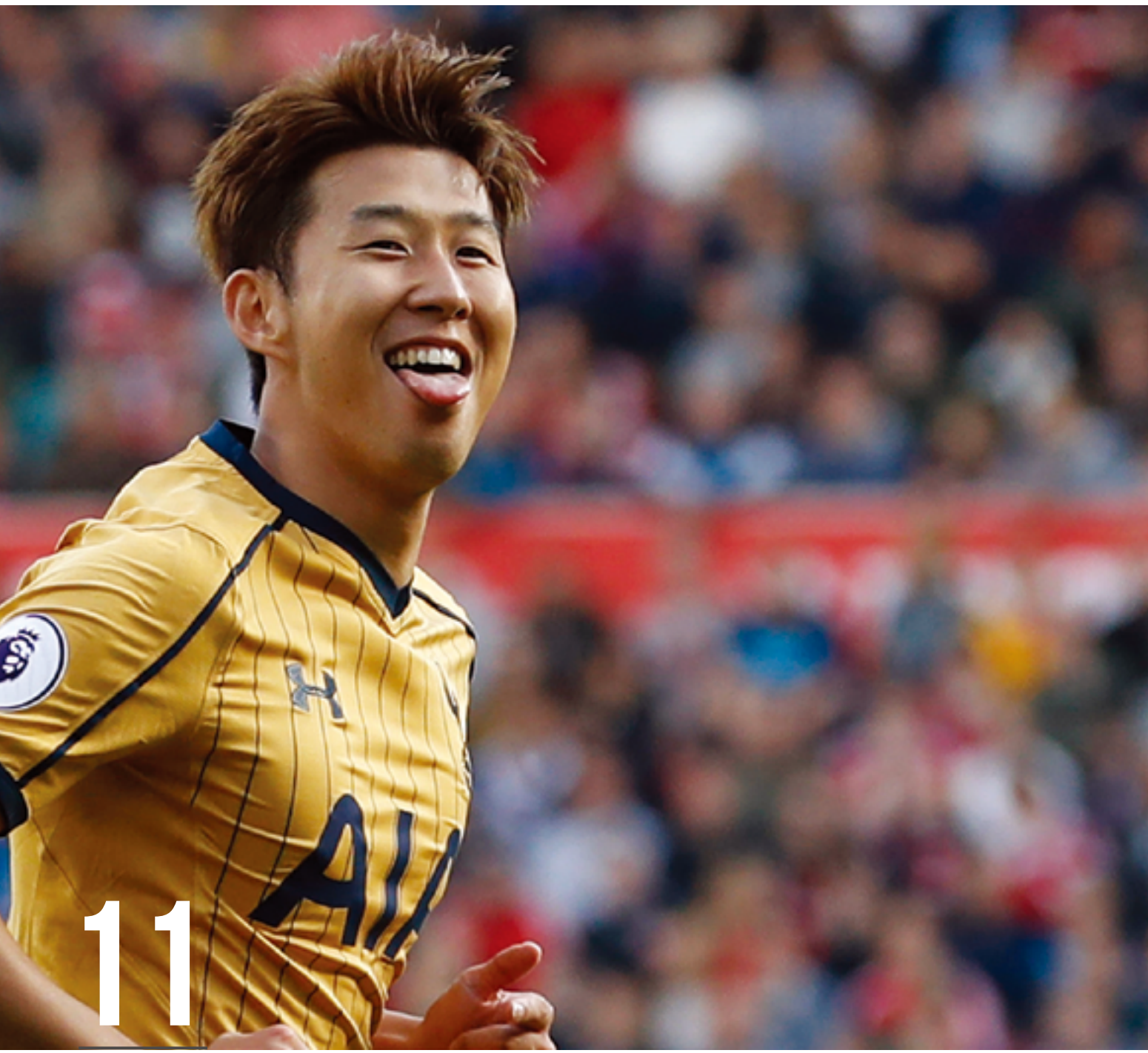

11

NOVEMBER 2016
VOL.59

SBS MEDIACREA

COVER STORY

"토트넘 경기력 A+" 손흥민 활약에 팀도 화색

손흥민이 9월 말에 이어 10월 첫째주까지 치러진 5경기에서 올린 공격 포인트는 무려 7개. 5골 2도움이다. 맹활약을 펼친 손흥민은 '이달의 선수' 부터 '9월의 골' 후보에도 이름을 올렸다. 그러자 소속팀 토트넘도 화제의 중심이 됐다. 무엇보다 시즌 초반 리그 최강팀으로 군림하던 맨체스터 시티에 첫 패배를 안겼다는 점에 이목이 집중됐다.

강력한 우승후보인 맨체스터 지역의 두 거함 맨시티와 맨유가 나란히 주춤한 사이 토트넘이 2016/17 시즌 순위표 최상위권을 정조준할 팀으로 조심스럽게 거론되기 시작했다.

리그 2위를 달리고 있는 토트넘은 7라운드 맨시티전 승리까지 포함, 2016/17 시즌 개막 이후 EPL에서 한 달 넘게 패배가 없는 유일한 팀이 됐다. 또 1위 맨시티(승점 18점)를 승점 1점 차로 바짝 추격하는 결과까지 얻었다. 연일 계속되고 있는 손흥민의 활약 속에 이제 소속팀 토트넘도 리그 우승 타이틀 경쟁에서 그 어느 때보다 존재감이 큰 클럽으로 주목 받기 시작했다.

Contents

NOVEMBER 2016, vol.59

14

cream

〈cream〉은 create magazine의 약자로 발음 그대로 크림(cream) 처럼 달콤하고 풍성하게 무한한 가치를 창조하는 매체를 의미합니다.
〈cream〉은 미디어크리에이트 홈페이지(www.mediacreate.co.kr)에서 다운로드 받으실 수 있습니다.

COVER STORY

02 "토트넘 경기력 A+"
손흥민 활약에 팀도 화색

FOCUS

04 FOCUS 1
SBS의 브랜드 스토리텔링을 이야기하다 5

HOT ISSUE

08 HOT ISSUE 1
손흥민의, 손흥민에 의한,
손흥민을 위한 무대 : 프리미어리그

10 HOT ISSUE 2
물오른 베테랑 방송인들의 색다른 토크쇼,
'손맛 토크쇼 베테랑'

14 HOT ISSUE 3
평창을 향한 마지막 꿈을 생중계 합니다

PROGRAM GUIDE

2016년 11월 프로그램 가이드

18 DRAMA LINE UP
20 SBS-TV, 11월의 이슈
24 미디어넷, 11월의 이슈
28 SBS 프로그램 소개
SBS TV, 미디어넷, SBS 라디오

SALES GUIDE

2016년 11월 세일즈 가이드

36 SBS TV 판매가이드
40 크로스패키지 판매가이드
46 SBS 라디오 판매가이드
48 미디어넷 판매가이드
54 SBS SPORTS 중계일정
55 SBS GOLF 중계일정
57 혁신형 중소기업 광고주 소개

PROGRAM TABLE

2016년 11월 프로그램 편성표

60 SBS TV&라디오 CM운행/편집 일정표
62 토막광고 방송사별 요금
63 SBS-TV 자막광고 조별 요금
64 매체별 편성표
86 SBS NEWS - 미디어그룹 소식

2016. NOVEMBER
Cream, Monthly Magazine vol.59
MEDIACRE

SBS의 브랜드 스토리텔링을 이야기하다 5 : **지방자치단체 PPL 사례를 중심으로**

글 **유태종** 차장(SBS미디어크리에이트 IMC솔루션팀)

> 공직을 맡은 자는 스스로를
> 공공재산으로 생각해야 한다
>
> **토마스 제퍼슨**(미국 3대 대통령)

우리나라에서 지방자치제가 시작된 지도 30여년이 넘었다. 1991년에 지방선거를 통해 지방의회가 구성되고, 1995년에 자치단체장도 선거를 통해 선출됨에 따라 이때부터 본격적으로 지방자치제가 시작되었다. 이는 내가 사는 지역에서, 내가 선출한 단체장이 각 지역주민들의 의견을 수렴하여 지역 이슈를 처리한다는 점에 큰 의의를 두고 있다. 수많은 지방자치단체가 운영되면서 각 지역 지자체별로 '다이나믹 부산(Dynamic Busan)', '한바탕 전주', '컬러풀 대구(Colorful Daegu)' 등 기억에 오래남고 자신의 지역을 알릴 수 있는 상징적인 브랜드를 개발하게 되었다. 브랜드 개발에 그치는 것이 아니라, 각 지자체 브랜드의 실질적인 활동 등을 알리면서 각 지자체의 인지도를 높이게 되고 그 지역에 대한 호감도도 상승하는 동반효과를 누릴 수 있었다. 어떠한 대상에 자주 노출되면 노출될수록 그 대상에 대한 호감도가 높아진다는 '노출효과(Exposure Effect)'는 사회심리학에서도 이미 검증된 바 있다.
이번 호에서는 SBS-TV에서 각 지자체의 브랜드 스토리텔링을 PPL 측면에서 어떻게 진행해 나갔는지 살펴보도록 하겠다.

〈내 고장 프로젝트 - 도시의 재발견〉 소개

SBS-TV 모닝와이드 3부의 〈내 고장 프로젝트 - 도시의 재발견〉는 각 지자체의 브랜딩을 위해 맞춤화된 코너이다. 〈내 고장 프로젝트 - 도시의 재발견〉 코너는 지방자치제 출범 30주년을 맞이하여 2015년 SBS-TV에서 기획되었는데, 볼거리나 먹거리, 즐길거리로 가득한 국내 방방곡곡의 다양한 고장들을 소개하는 컨셉으로 출발하였다. 전국 18개의 각 시 도의 다양한 이슈, 축제, 행사를 시의성

경기도청 편 2015 NEXT경기 창조오디션 특집

경기도청 편 2016 NEXT경기 창조오디션 특집

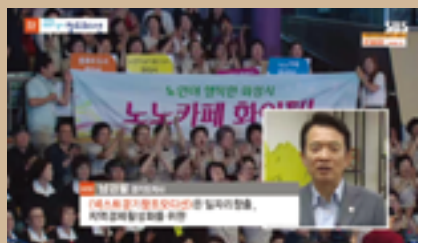

경기도청 편 일본 고마군 고구려 역사기행(2015년)

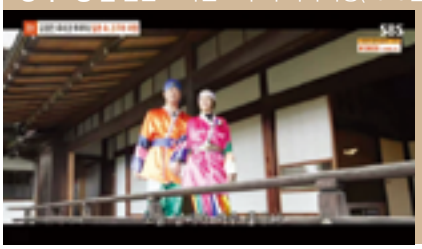

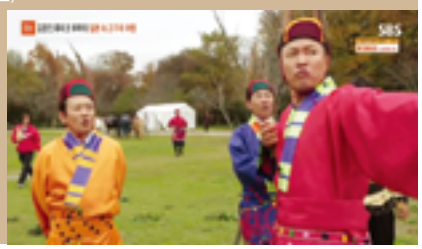

에 맞게 전국의 시청자들에게 소개하게 되는데, 지방자치단체장이 직접 출연해 신뢰도를 확보할 수 있는 절호의 기회인 것이다. 여행지 소개를 넘어서서 찾고 싶은 곳, 머물고 싶은 곳, 살고 싶은 곳으로 각 도시를 제대로 알릴 수 있다는 점에서 브랜딩 효과가 크다고 볼 수 있다. 도 단위, 광역시 단위, 시 단위 등으로 구분지어 알아보도록 하자.

도 단위에서 진행된 경기도청 편은 2015년과 2016년에 'NEXT경기 창조오디션 특집'으로 진행되었는데, 경기도에서 도 내 각 지방자치단체를 대상으로 실시한 정책 오디션을 소개하였다. 60분 동안 경기도 내 지방자치단체들의 다채로운 도시 정책들을 소개하며 경기도의 혁신 이미지를 어필하였다. 또한 2015년에는 '일본 고마군 고구려 역사 기행'도 진행하였는데, 경기도 오산시의 자매결연 도시인 일본의 고마군(현 히다카시)을 방문해 고구려역사문화를 탐방하는 여행다큐 컨셉으로 방송되었다. 방송인 김정민 - 루미코 부부가 남경필 경기도지사와 함께 출연, 주목도를 높임으로써 시청자들의 흥미와 관심을 환기하고자 했다.

광역시 단위 사례로는 인천광역시 편과 부산광역시 편을 들 수 있다. 인천광역시 편의 경우, 2015년 총 5회 방송을 통해 인천광역시 내에 있는 차이나타운, 재래시장, 송도국제신도시 등 전통과 현대를 넘나드는 다양한 관광지를 소개하는 내용을 방송하였다. 유정복 인천광역시장과 방송인 김구라가 함께 출연하여 화제성을 높이고 재미 요소를 부각시켰다. 2016년에도 총 5회 구성으로 실미도, 대이작도, 승봉도 등 군락을 이룬 인천시의 섬 관광지를 리얼 버라이어티 형식으로 소개했는데,

인천광역시 편(2015년)

인천광역시 편(2016년)

부산광역시 편(2015년)

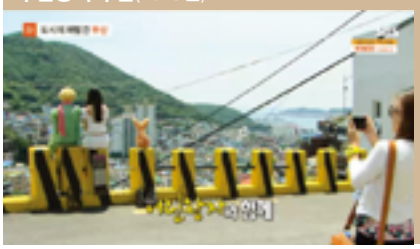

유정복 인천광역시장과 탤런트 이광기가 동반 출연하여 볼 거리를 선사하였다. 부산광역시 편의 경우 2015년에 방송되었는데, 수상레저, 시티투어버스, 감천문화마을, 국제시장 등 부산의 다양한 관광 코스를 역동적으로 소개하였다.

시 단위 사례로는 수원시 편, 성남시 편, 용인시 편 등을 들 수 있다. 수원시의 경우, 2015년에 총 7회를 진행했고, 올해 2016년에도 예정된 편수(9회) 중 6회를 진행한 상태이다. 염태영 수원시장이 출연하여 반나절 여행코스, 전통시장 탐방, 지역 축제, 2016 수원화성 방문의 해 등을 소개하였다. 성남시의 경우, 작년과 올해 총 6회 방송을 진행하였다. 특히 공군 블랙이글스 에어쇼, 경기인형극제, 수원 드론축제 등을 소개하면서 축제 도시로서의 이미지를 소구하였다. 이재명 성남시장과

수원시 편(2015년~2016년)

성남시 편(2015년~2016년)

용인시 편(2015년~2016년)

前 축구 국가대표 이천수가 출연하여 체험하는 과정을 보여주면서 성남시의 다양한 볼거리와 먹거리, 편리한 문화시설 및 복지 정책 등을 소개하는 내용으로 구성되었다. 판교생태학습원, 성남 아이사랑 놀이터, 성남시 반려견 놀이터 등 아이들이 살기 좋은 도시 및 반려견이 살기 좋은 도시로서의 이미지를 어필하였다. 용인시의 경우, 2015년에 1회, 2016년 2회 등 총 3회를 진행하였는데, 용인시만의 '줌마렐라 축구대회', 용인중앙시장 등이 소개되었다. 특히 '줌마렐라 축구대회'는 용인시 내 31개 읍 면 동 마다 여성들로 구성되어 있는 '줌마렐라' 축구팀들이 매년 가을에 모여 경기하는 대회인데, 이 대회가 지역 여성 생활축제의 장으로 자리매김하였다는 내용으로 방송되었다. 정찬민 용인시장이 출연하여 여성친화적이면서 역동적인 지역 사회로서의 도시 이미지를 제고하였다.

수많은 정보가 넘쳐나는 이 시대에, 사람들에게 알려야 할 것은 너무나 많아졌다. 그렇다고 해서 알리지 않을 수도 없는 일이다. 내가 사는 지역에서 일어나고 있는 일들에 대해 알게 되고, 다른 지역에서 진행되는 행사나 여행지에 대해 관심을 가지게 하는 트리거 역할이 필요한 것이다. SBS-TV는 일반 기업 뿐만 아니라 지방자치단체 및 행정기관, 정부투자기관 등에 항상 문이 열려 있다. 관계자 여러분들의 많은 관심을 바란다.

손흥민의, 손흥민에 의한, 손흥민을 위한 무대 : 프리미어리그

글 **임이랑** 과장(SBS 미디어넷 콘텐츠 프로모션팀)

드라마 같은 손흥민의 활약, 영국을 뒤흔들다!

2016 리우올림픽을 마치고 소속팀으로 복귀한 손흥민의 활약이 눈부시다. 지난 시즌과는 전혀 다른 선수를 보는 듯 하다. 시즌 초반임에도 5골이 넘는 공격포인트를 기록중인 손흥민은 4라운드 스토크시티전, 5라운드 선덜랜드전, 6라운드 미즐즈브러전 등 3라운드 연속으로 최고의 선수(Man Of the Match)로 선정됐다. UEFA챔피언스리그에서도 결승골을 성공시키며 팀을 이번 시즌 첫 승리로 이끈 그의 활약은 프리미어리그와 챔피언스리그 무대를 가리지 않고 이어지고 있다.

스카이 스포츠 해설자인 축구 전설 앙리는 손흥민을 가리켜 "(이적시킬 선수가 아니라는)가치를 스스로 증명했다"며 높이 평가했고, 포체티노 감독은 물론 팀 동료들마저 손흥민을 향한 극찬을 쏟아내고 있다. 부상으로 자리를 비운 토트넘 에이스 해리 케인의 공백이 커질 듯 했지만, 혜성같이 등장한 손흥민의 플레이로 인해 해리 케인의 빈자리가 무색해 졌다. 주요 공격수로 매 경기 출전해 원맨쇼를 보여주고 있는 손흥민이 이대로만 뛰어준면 시즌 막바지 득점왕도 노려볼 만 할 정도다.

영국마저 이미 '손흥민 앓이'에 들어갔을 정도니, 한국 축구팬들의 뜨거운 반응은 말하자면 입이 아프다. 팬들의 높아진 관심을 반증하듯, 시청률 역시 가파르게 상승하고 있다. 시즌 초반부터 토트넘 경기의 시청률은 꾸준히 상승해 1%대를 훌쩍 넘었다. 갈수록 모바일을 통한 시청이 늘어나고 있는 가운데 보여준 시청률이라는 점에서는 괄목할만한 수치다. 무엇보다 손흥민의 공격포인트가 늘어날수록 무섭게 올라가는 시청률 상승폭이 눈에 띈다.

가파른 상승세의 15/16 시즌 토트넘 경기 시청률
(AGB 전국 유료방송 기준)

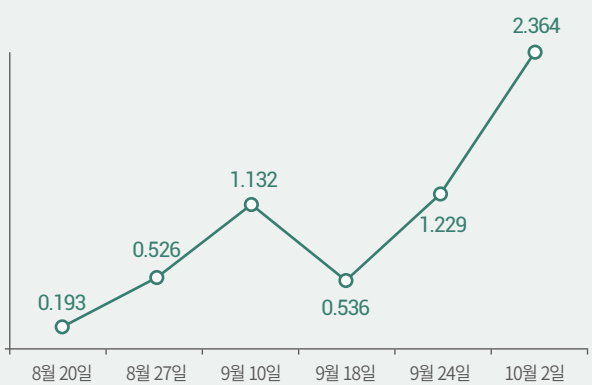

젊은 그대…속까지 꽉 찬 알짜 시청률

지금의 세대는 더 이상 집에서 TV를 통해 스포츠 경기를 시청하지 않는다고 하지만, 프리미어리그 만큼은 다르다. 프로야구나 프로배구와는 달리, 프리미어리그는 주 시청층의 연령대가 확연히 낮아진다는 특징을 가지고 있다. 주말 밤 시간대, 휴대전화가 아닌 TV 앞에 앉은 20~30대 남성이라면, 지금 시청중인 프로그램에 얼마나 높은 주목도를 보일 수 있는지 예상할 수 있다. 이 때문에 프리미어리그의 1%는 다른 프로그램의 1%와는 전혀 다른 의미를 갖는다고 해석할 수 있다.

또한 EPL 주 시청층은 대학교를 갓 졸업하거나 이제 막 경제활동을 시작한 젊은 남성층으로 구성돼 있다. 자기 자신에게 경제적으로 투자를 아끼지 않는 세대라는 말이다. 따라서, 프로그램 광고에 노출되는 시청자 역시 구매력이 높고 왕성한 소비력을 보인다는 분석이 가능하다. 남성 시청자들을 타깃으로 한 광고주에게는 더 없이 높은 가치를 보여주는 스포츠 콘텐츠라는 게 분명하다.

EPL의 성/연령대별 시청률

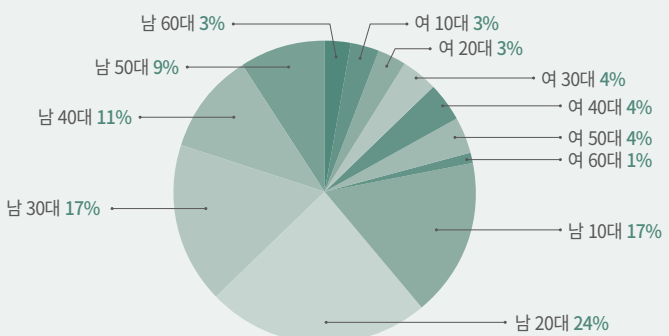

손흥민이 곧 콘텐츠, 앞으로를 더 기대해 주세요!

스포츠 시장에서, 그리고 광고 시장에서 큰 주목을 받고 있는 EPL은, 앞으로가 더 기대된다는 점에서 더 큰 희망을 준다. 손흥민의 플레이, EPL을 향한 관심은 상승일로를 걸을 게 확실시 되기 때문이다.

지난 시즌, 초반 손흥민이 가진 능력을 모두 보여주지 못해 이번 시즌 손흥민의 입지와 흥행 가능성 역시 지속 가능한 지에 대한 의문이 있었다. 하지만, 손흥민의 내일은 항상 오늘보다 밝았다.

코리안리거의 역사를 바꿔 놓은 분데스리가에서도 손흥민이 처음부터 맹위를 떨친 건 아니었다. 함부르크로 이적하며 분데스리가 데뷔를 한 손흥민은 첫 해 총 13경기에서 3골을 터뜨렸고, 가능성을 인정받은 정도로 첫 해를 보냈다. 이듬해 27경기에서 5골을 성공시킨 그는 2012 - 2013 시즌 33경기에 출전해 12골을 기록하며 본격적으로 경기장을 누비기 시작했고, 이후 명문 레버쿠젠으로 이적해 새 역사를 써 나갔다.

지난해 프리미어리그 적응 기간을 보냈다면, 그의 물 오른 플레이는 이제 시작이다. 시즌 초반이지만 토트넘은 강력한 우승 후보로 떠오르고 있고, 손흥민은 득점왕 경쟁에 가세했다. 지금까지는 예고편에 불과했다. 프리미어리그 코리안리거의 새 역사도 손흥민의 발 끝에서 만들어지고 있다.

물오른 베테랑 방송인들의 색다른 토크쇼, '손맛 토크쇼 베테랑'

글 **배성현** 사원(SBS 미디어넷 콘텐츠 프로모션팀)

방송계 소문난 '베테랑'들이 모여 떡밥을 던진다. 조용한 줄만 알았던 낚시터가 사람들로 꽤나 붐비는 듯하다. 또 이곳 풍경은 얼마나 예쁜지 점점 깊어가는 가을 밤 깔깔깔 웃으며 재미있는 이야기를 나누고 마음 속 깊은 하지 못 했던 진솔한 이야기를 꺼내기도 하는 훈훈함이 진동하는 모습이다. 여기에 눈, 코, 입을 호강시켜주는 맛있는 음식은 옵션이다.

지난 9월, SBS플러스에서 선보인 '손맛 토크쇼 베테랑'. 방송 최초로 '낚시'와 '토크'를 결합시켜 신선하고 새로운 재미를 시청자들에게 선사하며 순항 중이다. 그간 '베테랑'에서는 어떤 일들이 일어났을까?

이런 근본없는 낚시 토크쇼 처음이야!

"근본 없는 저희 프로그램에 이렇게 나와주셔서 감사합니다"

첫 회 방송에서 MC 김구라가 게스트 '배구여제' 김연경 선수의 출연에 건넨 첫 마디다. 그렇다. '손맛 토크쇼 베테랑'을 한 마디로 표현하면 '근본은 없지만 재미는 있다'다. 사실 여러 명의 게스트를 초대해 흥미로운 이야기를 끌어내는 콘셉트의 토크쇼는 이미 많이 봐왔다. 이런 범람 속에서 '베테랑'은 토크쇼의 인기 비결로 꼽히는 독한 진행에 토크와 낚시를 결합한 전례 없는 콘셉트, 김국진과 김구라 양세형 윤정수 임수향으로 구성된 신선한 진행자 라인업을 더해 차별화를 꾀했다.

먼저 웬만한 실내 낚시터 못지 않게 꾸며진 세트가 토크에 활력소 역할을 톡톡히 했다는 평가다. 제작진은 인천 앞바다에서 가져온 물, 또 실제 살아 있는 물고기까지 동원하는 정성을 들였다. "낚시터에서 하는 이야기가 진짜 진솔한 이야기, 인생 이야기다"라는 MC 김국진의 말처럼 첫 회 방송의 게스트로 출연한 배우 김영옥, 이유리, 배구 선수 김연경, 김세진은 그간 방송에서 들려주지 않았던 진솔한 이야기를 연이어 털어놓으며 흥미를 끌었다.

베테랑은 MC들의 '꿀케미'로도 이미 시작 전부터 큰 관심을 받았다. 특히, '라디오스타'에서 주축을 이루고 있는 김국진과 김구라가 의기투합했다는 점에서도 의미가 깊었다. 김국진은 "저는 '베테랑'에서 나이가 많다는 이유로 맏형을 맡았다. 맏형으로서 베테랑을 모시고 즐겁게 촬영하려고 한다"고, 김구라는 "지금이 좋은 시기라고 생각한다. 김국진이 유재석을 누르고 예능인 평판 1위를 하지 않았나. 김국진이 화제의 중심이다. 그렇기 때문에 이번에는 제가 김국진을 믿고 따르는 조력자 역할을 하려고 한다"고 말해 차별화를 강조했다.

손맛토크쇼 베테랑

편성 SBS Plus
일정 매주 월요일 밤 11시 방송
기획 이상수
연출 서동운, 송정익
출연 김구라, 김국진, 윤정수, 양세형, 임수향 등

방송가 명맥 끊긴 정통 토크쇼 이어갈까?

현재 지상파와 케이블에는 정통 토크쇼가 없다. '무릎팍도사'와 '힐링캠프'로 이어지는 정통토크쇼가 없다. '라디오스타'와 '해피투게더3'는 토크쇼라기보다는 토크버라이어티다. 그래서 스타들이 자기 이야기를 마음껏 할 수 있는 토크쇼가 없어 나갈 데가 없다는 말들을 하곤 한다. 이런 정통 토크쇼의 부재 속에서 '손맛토크쇼 베테랑'이 스타들의 진솔한 이야기를 펼쳐놓는 마당으로 자리잡을 수 있을지에 궁금증이 쏠리고 있다.

담당 서동운 PD는 "힐링캠프가 진솔했다면 라스와 해투는 시청자의 재미를 드리는 토크버라이어티라 할 수 있겠다"면서 "우리는 깨알토크는 있지만 라스의 독함을 지향하지는 않고 라스와 힐링캠프의 중간 단계 정도라고 생각된다"고 말했다.

김구라는 "예전에는 토크쇼 MC가 쉬웠는데 이제 그렇지 않다. 슛이 들어오면 개입할 수 있는게 별로 없다. 게스트와 MC 교집합의 조율이 쉽지 않다"면서 "게스트와 신뢰 분위기만 있다면 조금이라도 활기 있는 이야기를 진정성 있게 갈 수 있다. 그게 좋은 토크쇼의 조건이다"고 말했다. 이어 "라스처럼 정신 바짝 차리는 분위기도 필요하지만, 낚시하면서 툭툭 뽑아먹는 것도 괜찮을 것 같다"고 했다.

김국진은 "그분들(베테랑이자 게스트)의 이야기를 들으려고 한다"고 말했다. 특히 김국진에 대해 제작진은 "베테랑의 중심축을 잘 잡아주고 잔재미를 지속적으로 전달하는 모습이 꽤나 인상적이었다"며 "정통 토크쇼가 부재인 현 상황에서 신변잡기를 넘어선 게스트의 진솔한 대화를 이끌어내는 중요한 역할을 해줄 것이다"라고 기대감을 전했다.

서동운 PD와 MC들의 이야기를 들어보면 '손맛토크쇼 베테랑'은 형식상으로는 약간의 버라이어티 장치가 있지만 내용상으로는 게스트가 자신의 이야기를 할 수 있는 정통토크쇼를 지향하는 부분이 있다. '손맛토크쇼 베테랑'이 명맥이 끊긴 정통토크쇼를 이어 스타들이 출연하고, 또 그 스타들이 진짜 속내를 공감가게 풀어놓을 수 있을지 기대된다.

만선을 꿈꾸는 '손맛토크쇼 베테랑'

SBS플러스에서 오랜만에 자체 제작하는 토크 버라이어티인 만큼 '베테랑'은 최정예 라인업으로 구성됐다. 최근 강수지와의 열애 발표로 최고의 화제성을 누리고 있는 김국진이 '베테랑' 낚시터의 수장이다. 이에 관해 김구라는 제작발표회 당시 "유재석을 뛰어넘고 수많은 러브콜을 받는 등 화제의 중심에 선 김국진과 함께 할 수 있어서 좋다. 강수지를 게스트로 섭외하고 싶다"고 너스레를 떨었을 정도.

게스트 섭외에도 많은 공을 들였다. 2회 방송에서는 '불타는 청춘' 멤버인 최성국, 정찬, 구본승이 출연해 김국진, 강수지 커플에 관한 이야기와 싱글 라이프 등을 밝혔다. 이들은 모두 싱글인 만큼 초반에는 짝을 찾고 싶은 아재들의 여자 이야기가 주를 이뤘다.

잘 나가던 시절에 대한 대화도 나눴다. 청춘 스타였던 구본승의 인기는 모두가 인정했다. 구본승은 "하루에 편지를 800통을 받았다"고 당시 인기를 밝혔다. 그가 입었던 청바지가 완판이었다는 말에는 "나 말고도 그런 분들이 많았다"고 하거나 자신보다 더 인기 많은 연예인의 이름을 대며 겸손해했다.

김국진, 강수지와 '불타는 청춘'을 함께 하는 이들은 두 사람의 열애를 전혀 몰랐다고 했다. 이들은 김국진에게 강수지와 동거를 하냐고 물어 김국진을 당황케 하는가 하면 부러움을 느끼는지 아닌지 솔직하게 털어놨다. 또 다른 커플이 탄생할 가능성에 대한 이야기도 나눴다. 또 김국진에게 강수지와 동거를 하냐는 짓궂은 질문과 이를 의심케 하는 증언들로 김국진을 당황케 하며 보는 재미를 더하기도 했다.

3회에서는 '방송가 소문난 욕망 남녀'편으로 베테랑 배우 박근형, 방송인 박지윤, 가수 강남이 출연했다. 박근형은 반평생 넘게 배우의 길을 걷는 것은 어떤 의미인지와 아내에 대한 깊은 애정을 가진 '사랑꾼'으로서 면모를 드러내며 새로운 모습을 선보여 눈길을 끌었다.

2016년 가을, 화려한 입담을 탑재한 최고의 베테랑들이 온다!

대한민국 최고의 베테랑 MC들이
이 분야만큼은 대한민국
최고라고 자부하는
셀러브리티 베테랑들과 만난다.

데뷔 57년을 맞은 박근형에게 있어 연기는 중학교 시절부터 운명이었다. 중학교 시절 연극으로 시작해서 단역을 거쳐 주연배우로 발돋움하며 무려 280여 편의 작품에 출연했다. 천생 배우인 박근형에게도 연기를 못해서 '똥배우'라고 구박받던 시절도 있었다. 그런 시절을 거쳐 최고의 배우로 활동하던 시절을 지나 일흔이 훌쩍 넘은 나이에도 액션 연기를 소화하는 현재에 이르렀다.

또 그 오랜 세월 속에서도 한결같이 박근형의 곁을 지킨 것은 아내였다. 그렇기에 박근형은 아내에 대한 애정과 고마움을 표현하는 것을 감추지 않았다. 박근형은 "아내를 특별히 챙기는 것이 아니라 아내가 큰 병에 걸려 아픈 상황에서 내가 곁을 지켜줄 수 없어서 자주 확인하다 보니 전화를 자주 하게 됐다"며 "평생 아내에게 선물을 사준 적이 없었는데 좋아하는 모습을 보고 난 뒤에는 해외에 나가면 작은 것이라도 아내를 위한 선물을 꼭 준비한다"고 밝혔다. 말 한 마디 한 마디에서 아내에 대한 깊은 애정을 느낄 수 있었다.

뿐만 아니라, 윤정수나 강남에게 연애에 관한 조언을 하는 모습을 보면 로맨티시스트 그 자체였다. 윤정수에게는 김숙 같은 여자가 마음이 넓다고 말하며 그런 여자를 만나라고 했고 강남에게는 "여자와 밥 먹듯이 친하게 지내야 한다"며 "가만히 있으면 친해질 기회는 오지 않는다"고 자신의 노하우를 밝혔다. 배우로서뿐만 아니라 연애에서도 박근형의 오랜 경험이 느껴지는 충고였다.

근엄하고 멋진 모습의 배우 박근형이 아닌 아내에 대한 깊은 애정을 표현하고 후배들에게 따스한 조언을 하는 박근형의 모습은 지금까지 보지 못했던 모습이다. 데뷔 60년을 향해가는 배우의 새로운 모습을 끌어낸 것은 토크쇼로서 '베테랑'의 공이었다

이 같은 솔직한 토크가 가능한 것은 이 프로그램 특유의 편안한 분위기 덕분. 마치 낚시터에 앉아 도란도란 살아가는 이야기를 주고받는 형식의 구성이 출연자들의 솔직한 내면의 이야기들을 꺼내놓게 한다. 이처럼 '손맛토크쇼 베테랑'은 이미 충분히 화려한 판을 깔았다. 진정한 토크 대어를 낚기 위해서는 더 화려해질 것이 아니라 세월까지 낚는다는 강태공의 집중을 발휘해야 한다. 사실 낚시에서 가장 중요한 것은 오랜 시간 끈기 있게 대어의 입질을 기다리는 집중력이니까 말이다.

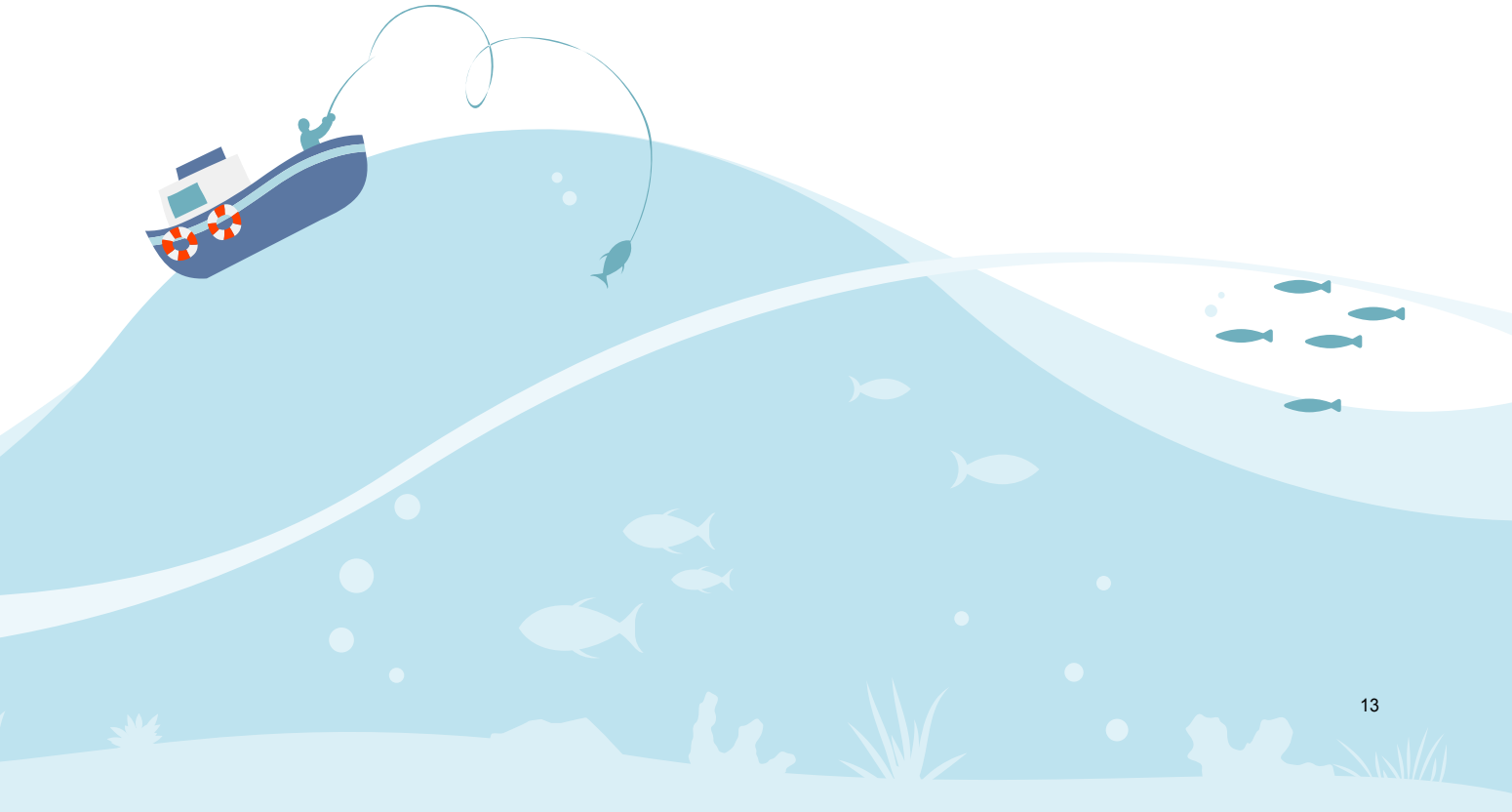

평창을 향한 마지막 꿈을 생중계 합니다

글 **임이랑** 과장(SBS 미디어넷 콘텐츠 프로모션팀)

2016 리우올림픽 폐막식에서 일본은 웰메이드 영상과 아베 총리의 깜짝 등장으로 다음 올림픽에 대한 기대감을 높였다. 2020 도쿄올림픽의 존재감을 전세계 국민들에게 과시한 셈이다. 하지만 우리의 다음 올림픽은 2020 도쿄올림픽이 아닌 2018 평창동계올림픽이다. 강원도는 올림픽을 500여 일 앞두고 지구촌 손님들을 맞이할 준비에 한창이다.

SBS와 SBS스포츠는 올해도 ISU(국제빙상경기연맹) 주관 대회, 이른바 ISU 패키지를 단독으로 생중계 한다. 여기에 지난해부터 중계를 시작한 '블루오션' IBSF(국제봅슬레이스켈레톤연맹) 주관 월드컵까지 더해져 올해 겨울은 더욱 찬란한 얼음판 위 전쟁을 TV로 관람할 수 있다.

이번 평창 올림픽은 대한민국이 쇼트트랙, 스피드스케이팅 등 전통적인 강세를 보이는 종목의 메달로 만족할 것인가, 아니면 봅슬레이, 스켈레톤, 피겨스케이팅 등 비인기 종목에서도 보람 있는 성적을 거두며 개척자가 될 것인가의 싸움이다. 2016 - 2017 ISU/IBSF 패키지는 이 여부를 판가름 할 수 있는 마지막 무대가 될 것이다. 그래서 올 겨울 SBS와 SBS스포츠가 생중계 하는 건 단순한 스포츠가 아닌, 여물어가고 있는 올림픽의 꿈이다.

얼음판 위 시청률 제조기 쇼트트랙 ------- 스피드스케이팅

결승선을 끊을 때 까지 결과를 알 수 없는 쇼트트랙과 스피드스케이팅은 끝까지 채널을 돌릴 수 없는 종목이다. 지난해 역시 심석희, 최민정, 이상화 등 지난해 한국 선수들의 메달 질주가 계속되며 생중계 시청률도 함께 금빛 질주를 했다. 12월 주말 프라임 시간대 생중계 된 쇼트트랙 월드컵은 1%를 훌쩍 넘기는 높은 시청률을 기록하기도 했다. 올해에도 쇼트트랙 제왕, 여왕들이 건재함을 알리며 높은 수준의 시청률을 견인할 것으로 보인다.

소치동계올림픽 메달리스트 이승훈이 스피드스케이팅으로 전향하며 출전한 매스스타트는 스피드스케이팅에 새로운 재미를 선사, 또 하나의 시청률 상승 요인으로 떠올랐다. 많은 선수들이 함께 출발해 흡사 쇼트트랙을 연상시키는 이 종목에서 이승훈 등의 상위권 선수들이 탄생하며 빙상 위 볼거리를 하나 더 보태준 것이다.

역사를 만들어가는 봅슬레이 ------- 스켈레톤

지난해 한국 봅슬레이 역사상 최초로 금메달을 획득한 원윤종-서영우 조는 입문 6년 만에 세계랭킹 1위 자리에 올랐다. 쟁쟁한 유럽 선수들을 제친 이 팀은 '한국판 쿨러닝'으로 시선을 모았다. 스켈레톤 세계랭킹 2위를 기록한 윤성빈 역시 마찬가지. 썰매 불모지에서 노력과 열정만으로 놀라운 성적을 수확한 이 선수들은 모두 평창에서 금메달을 노리고 있다.

김연아 이후 유망주를 찾고 있는 피겨 종목 역시 새 얼굴의 등장으로 평창의 희망을 더했다. '남자 김연아'로 불리는 차준환은 주니어 피겨 그랑프리에서 신기록으로 우승을 차지했고, 최다빈 역시 김연아의 주니어 대회 발자취를 따라가고 있다. 두 선수 모두 평창에서 상위권을 노려볼 수 있는 선수들이다. 2016 - 2017 대회는 이렇게 대한민국 역사를 만들어 가고 있는 선수들의 마지막 경연장으로 국민적인 관심을 모을 전망이다.

실력보다 태도가 중요한건 함께할 시간이 길기 때문이다

유희열

2016 11

PROGRAM GUIDE

프로그램 가이드

2016.11

—

DRAMA LINE UP

SBS-TV, 11월의 이슈

SBS 미디어넷, 11월의 이슈

SBS 프로그램 소개

cream

SBS Mediacreate **Monthly Magazine**

Drama Line up

SBS	10월	11월	12월	2017년 1월	2월	3월
월화 드라마 월 · 화 22시	**달의 연인 - 보보경심 려**(20부작) 8.29~11.1 **극본/연출** 조윤영/김규태 이준기, 아이유, 강하늘 남주혁, 홍종현, 서현, 백현 성동일, 김선균 박시은 등	**낭만닥터 김사부**(가제, 20부작) 11.7~2017.1.17 **극본/연출** 강은경/유인식 한석규, 유연석, 서현진 진경, 임원희, 주현 변우민, 김민재, 윤찬영		**피고인**(16부작) 2017.1.23~3.14 **극본/연출** 최수진, 최창환/조영광		
드라마 스페셜 수 · 목 22시	**질투의 화신**(24부작) 8.24~11.10 **극본/연출** 서숙향/박신우 공효진, 조정석 고경표, 이미숙 박지영	**푸른 바다의 전설**(20부작) 11.16~2017.1.19 **극본/연출** 박지은/진혁 전지현, 이민호	**사임당, 빛의 일기**(30부작) 2017.1.25~5.4 **극본/연출** 박은령/윤상호 이영애, 송승헌 오윤아, 김해숙 박혜수, 윤석화 윤다훈, 최철호			

MBC	10월	11월
월화 드라마	**캐리어를 끄는 여자**(16부작) 10.3~11.22	**불야성(가제)**(20부작) 11.21~2017.1.24
수목 드라마	**쇼핑왕 루이**(16부작) 9.21~11.10	**역도요정 김복주**(16부작) 11.16~2017.1.5
특별기획	**옥중화**(50부작) 4.30~11.13	**아버님 제가 모실께요**(50부작) 11.19~2017.5.7

KBS2	10월	11월
월화 드라마	**구르미 그린 달빛**(18부작) 8.22~10.18	**우리집에 사는 남자**(16부작) 10.24~12.1
수목 드라마	**공항가는 길**(16부작) 9.21~11.10	**마이 페어 레이디**(16부작) 11.16~2017.1.5

※ 일정은 방송사의 사정에 따라 달라질 수 있습니다.

SBS	10월	11월	12월	2017년 1월	2월	3월
주말 드라마 토 · 일 20시 45분	**우리 갑순이**(50부작) 8.27~2017.2.18 **극본/연출** 문영남/부성철 송재림, 김소은, 장용, 고두심, 전국환 김혜선, 유선, 이보희, 문성호, 김규리, 이완				**미정**	
일일 저녁 드라마 주중 19시 20분	**당신은 선물**(120부작) 6.13~12.2 **극본/연출** 이문휘, 오보현/윤류해 허이재, 차도진, 심지호, 송재희 진예솔, 윤유선, 최명길, 한진희 김청, 방은희, 이병준, 사미자 안내상, 김병세		**사랑은 방울방울**(120부작) 12.5~2017.5.19 **극본/연출** 김영인/김정민			
아침 드라마 주중 8시 30분	**사랑이 오네요**(120부작) 6.20~12.9 **극본/연출** 김인강/배태섭 김지영, 이민영 이훈, 고세원 심은진, 박근형 김영란		**아임쏘리 강남구**(120부작) 12.12~ 2017.5.26 **극본/연출** 안홍란/김효언 구본승, 김민서, 허영란 이창훈, 주진모, 차화연			

MBC	10월	11월
주말 드라마	**불어라 미풍아**(50부작) 8.27~2017.2.19	
일일 저녁 드라마	**다시 시작해**(120부작) 5.23~11.11	**행복을 주는 사람**(120부작) 11.21~2017.5.5
아침 드라마	**좋은 사람**(120부작) 5.2~10.20	**언제나 봄날**(120부작) 10.31~2017.4.14

KBS2	10월	11월
주말 드라마	**월계수 양복점 신사들**(50부작) 8.27~2017.2.19	
일일 저녁 드라마	**여자의 비밀**(100부작) 6.27~11.15	**다시 첫사랑(가제)**(100부작) 11.21~2017.5.5
아침 드라마	**저 하늘에 태양이**(120부작) 9.7~2017.2.17	

SBS-TV, 11월의 이슈

두 한류 톱스타의 만남,
하반기 최고 기대작 [푸른 바다의 전설]

전지현 출산 후 첫 드라마 복귀작,
아시아를 넘어 유럽을 강타한 한류스타 이민호
두 배우의 첫 연기호흡!

[질투의 화신] 후속으로 오는 11월 16일 첫 방송되는 [푸른 바다의 전설]은 우리나라 최초의 야담집 '어우야담'에 나오는 인어 이야기를 모티브로 한 판타지 로맨스이다. 전지현은 극 중 생활고에 시달리는 인어 심청 역을, 이민호는 인어와 사랑에 빠지는 냉혈 사기꾼 허준재 역을 맡았다. 전지현 - 이민호 조합의 톱 캐스팅, 박지은 작가 - 진혁 PD라는 탄탄한 제작진의 조합만으로도 올 가을밤 우리를 충분히 즐겁게 해주리란 기대에 의심의 여지가 없다. 하반기 최고의 화제작으로 떠오르며, 해외 로케 촬영컷 등 방송 전부터 두 배우의 케미에 대한 기대가 고조되고 있다.
드라마의 재미뿐만 아니라 해외에서의 인기 또한 충분히 예상 가능하다. [별에서 온 그대]를 통해 쌓아놓은 박지은 작가와 전지현을 향한 팬덤이 중국에서는 이미 두텁게 형성되어 있고, [시티 헌터], [상속자들]을 통해 아시아를 넘어 유럽의 여심을 뒤흔든 이민호의 해외 팬층도 상당한 규모이기에 [푸른 바다의 전설]의 해외에서의 인기는 이미 어느 정도 보장되었다고 볼 수 있다. 깊고 신비로운 바닷속에 숨어있는 인어처럼 아직은 많은 이야기가 공개되지 않았지만, 2016년 최고의 드라마가 될 [푸른 바다의 전설]은 11월 수, 목 밤 10시에 방송된다.

낭만닥터 김사부

Issue 2

정통 의료 활극에 '낭만'과 '멜로'가 더해진 '이 보다 더 좋을 수 없는' 의사들의 이야기

[낭만닥터 김사부]

'출세' 를 위해 의사가 된 남자, '인정' 받기 위해 의사가 된 여자 낭만닥터 김사부를 만나 '진짜 의사' 가 되다.

[달의 연인 - 보보경심 려] 후속으로 오는 11월 7일 첫 방송되는 [낭만닥터 김사부]는 생명을 목숨처럼 여기는 천재 의사 김사부(한석규)가 열정이 넘치는 두 의사 강동주(유연석)와 윤서정(서현진)을 진짜 의사로 거듭나게 하는 스토리로, 지방의 초라한 돌담병원을 배경으로 한다. 꺼져가는 생명을 살리기 위해 김사부가 보여주는 신기(神技)에 가까운 의술이 짜릿한 전율을 선사할 것이고, 의료 현장의 긴박감 보다 더 가슴 뛰게 하는 멜로가 더해질 예정이다. 올 가을 진정한 스승을 만나 '진짜 의사', '진짜 나의 삶'을 찾아가는 주인공들의 고군분투를 통해 우리 모두가 마음 속 깊은 곳에서 아련히 그리워했던 '사람다움'에 대한 가치와 아름다움을 되새겨보는 '낭만'을 만끽하게 될 것이다.

첫 대본 리딩 현장에서 배우들은 놀라운 집중력과 표현력을 발휘, 진지함과 긴장감으로 네 시간을 가득 채웠다. 특히 대한민국이 인정하는 '연기의 신' 한석규는 대사 몇 마디 만으로도 김사부의 캐릭터를 완벽하게 구현해 내, '역시 믿고 보는 한석규' 임을 증명했다. 한석규는 자유로운 삶을 살면서도 누구보다도 진중한 괴짜 천재 의사 김사부의 캐릭터를 자신만의 컬러로 독특하게 표현, 화면에 그려질 김사부에 대한 기대감을 한껏 고조시켰다. 유연석은 오만하면서도 따뜻한 성품의 동주를 열정적으로 연기했다. 유연석은 촬영 현장을 방불케 하는 혼을 담은 연기를 펼쳐 그가 이 드라마에 품은 기대와 각오를 가늠케 했다. 이를 지켜본 제작진들은 "괴짜 의사와 제도권 의사, 원숙한 중년과 불 같은 젊음 등 상반된 캐릭터를 가진 두 남자, 한석규와 유연석이 만들어낼 브로맨스에 큰 기대를 가져볼 만하다"고 입을 모았다.

[낭만닥터 김사부]는 [호텔리어], [제빵왕 김탁구], [구가의 서], [가족끼리 왜이래] 등 밀도 높은 필력으로 유수의 작품을 탄생시킨 강은경 작가와 [자이언트], [샐러리맨 초한지], [돈의 화신], [미세스 캅] 등에서 감각적인 연출력을 뽐냈던 유인식 PD가 손잡은 작품으로 11월 월, 화 밤 10시에 방송된다.

시청률 일등 공신은 어머니들... 사이 돈독해져 더 기대해도 좋다. 시청률이 동시간대 1위는 물론이고 전국 기준 10%도 넘었다.

파일럿부터 반응이 좋아서 좀 기대하긴 했지만 이렇게 빨리 10%를 넘을 줄은 몰랐다. 앞으로 어떻게 될지 모르겠지만 너무 욕심 부리지 않으려고 한다. 시청률이 잘 나오게 된 가장 큰 공은 우리 〈미우새〉 어머니들께 있다고 생각한다. 우리 주변에서 흔히 볼 수 있는 어머니들의 솔직한 이야기들이 시청자들의 공감을 산 것 같다.

어떻게 기획하게 됐나?

시대가 변하면서 결혼 안 한 싱글은 늘어가고 있다. 자식들은 현재의 삶에 만족해하며 행복하다고 하지만, 바라보는 어머니 입장에서는 답답할 수밖에 없다. 식당 같은 곳에서 어머니들이 삼삼오오 모여 자식들 이야기를 하는데, 자기 자식을 디스하다가도 누가 동조하면 다시 자기 자식 옹호에 나서는 등 재밌는 모습이 많이 나오더라. 이런 모습을 있는 그대로 보여줄 수 있는, 모두가 공감할 수 있는 예능을 만들자 생각했다. 실제로 방송을 보면서 젊은 세대들은 아들들에게 감정을 이입하고, 부모님 세대는 어머니 이야기에 공감 하시더라.

각 어머니들의 장점을 말해 달라.

어머니들마다 다양한 매력이 있는데, 공통적으로 입담이 좋으시다. 특히 김건모의 어머니는 방송 한 달여 만에 '맘크러쉬' 등 자신만의 캐릭터가 생길 정도로 개성이 강하다. 아들을 향해 독설과 옹호를 오가는 솔직한 발언을 거침없이 하고, 때로는 MC들에게도 기습 질문을 해 베테랑 MC인 신동엽마저 당황할 때가 있다. 박수홍 어머니는 어머니들끼리 의견이 맞지 않을 때 중간에서 온화하게 웃으며 조율 역할을 해주시는 동시에, 은근히 할 말을 다 하셔서 예상치 못한 웃음을 주신다. 말수가 적어서 가장 걱정했던 허지웅의 어머니는 오히려 돌직구 사이다 화법을 구사하며 강한 멘트로 아들을 디스하기도 하고, 가장 연세가 적은 만큼 젊은 시선으로 아들들을 옹호해주시기도 한다. 마지막에 합류한 토니안 어머니는 워낙 친화력이 좋아서 남의 아들도 내 아들처럼 생각하며 진심을 담은 걱정을 많이 해주신다. 다양한 어머니들의 매력도 장점이지만, 무엇보다 보통의 어머니들과 같이 모성애가 담긴 시선으로 자신의 이야기를 솔직하게 얘기해주신 게 시청자들의 공감을 끌어낸 게 아닌가 싶다. 어머니들의 사이도 돈독해졌다. 앞으로 보여줄 어머니들의 조화와 매력도 기대해 달라.

누가 제일 먼저 솔로 생활을 청산할 수 있을 것 같나?

잘 모르겠다. 모 포털 사이트에서 "미운 우리 새끼 출연자 중 누가 먼저 결혼할까" 설문조사 한 걸 봤는데, 김건모 씨가 꼴등하긴 했더라. 하하.

미운 우리 새끼

SBS 미디어넷, 11월의 이슈

EPL 2년차 손흥민
프리미어리그의 빛나는 주연이 되다

불타는 손흥민의 활약, 시즌 5호골 폭발
영국 현지 언론 엄지척, 토트넘의 선봉장으로 인정

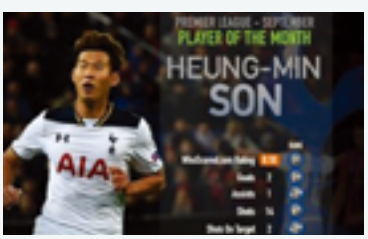

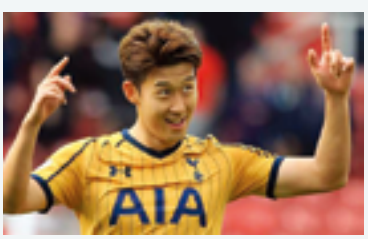

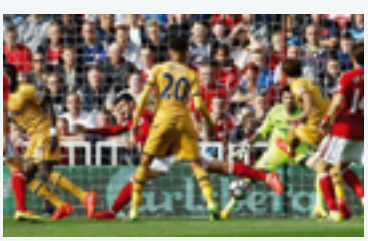

‘손샤이닝’ 열풍, 손흥민 선발 명단 1순위!

세계적인 골잡이 손흥민이 부활했다. 9월 28일에 있었던 CSKA 모스크바와의 UEFA 챔피언스리그 포함 최근 4번의 공식 경기에서 무려 5골을 몰아치며 화려한 드리블과 절정의 골 결정력으로 4경기 연속 최우수선수(MOM)로 선정되었다. 또한 영국 전역을 커버하는 ‘선데이 미러’에서는 “너는 스타다. 나의 손. 토트넘은 케인이 필요하지 않다” 라며 1면에 대문짝만하게 손흥민에 대해 극찬했다.

손흥민은 9월 10일 EPL 4라운드에서 2 골을 몰아치며 올 시즌 자신의 첫 경기를 자축했다. 이후 선덜랜드와의 5라운드에서는 침묵했지만 24일에 열린 미들즈브러전에서 재차 2골을 기록하며 득점포를 가동했다. 모스크바전에서의 결승골은 미들즈브러와의 주말 리그 경기 이후 곧바로 이어진 연속 경기 득점이었다. 손흥민은 올 시즌 득점을 모두 원정에서 기록했다는 점에서 순도가 더욱 높다. 득점을 올린 3경기 모두 손흥민의 골이 결승골이었다는 공통점도 있다. 쉽지 않은 원정경기에서 귀중한 결승골을 넣고 있어 당분간 손흥민이 빠진 토트넘의 공격진은 상상하기 힘들 전망이다.

손흥민, 영국 유력 일간지 대문 장식

손흥민, 9월의 선수 선정, EPL 파워랭킹 1위, EPL을 지배하다!

손흥민이 EPL의 정상에 올랐다. 英 후스코어드닷컴은 10월 3일 '손흥민을 프리미어리그 9월의 선수로 선정했다'고 전했다. 또한 英 스포츠 전문 매체 '스카이스포츠'는 10월 4일, 7주차 프리미어리그 파워 랭킹을 발표했다. 6주차 2위를 기록한 손흥민이 9월 맹활약 속 드디어 차트 최상단에 자신의 이름을 새기며 1위로 올라선 것이다. EPL에서 뛰었던 역대 한국 선수로 가장 높은 순위이며, 전 세계 최고의 선수들만 모여있는 EPL에서의 정상 등극은 값진 성과라 할 수 있다. 이뿐만이 아니다. 손흥민은 英 현지언론이 선정한 프리미어리그 7라운드 베스트11도 휩쓸었다. 또한 손흥민이 지난달 미들스브러 전에서 기록한 추가골은 영국 스카이스포츠가 선정하는 9월의 골 후보에도 올라와 있는 상태이다.

영국 스카이스포츠 선정 EPL 7주차 파워랭킹

순위	선수	구단
1	손흥민	토트넘 홋스퍼
2	알렉시스 산체스	아스널
3	로랑 코시엘니	아스널
4	제임스 밀너	리버풀
5	필리페 쿠티뉴	리버풀

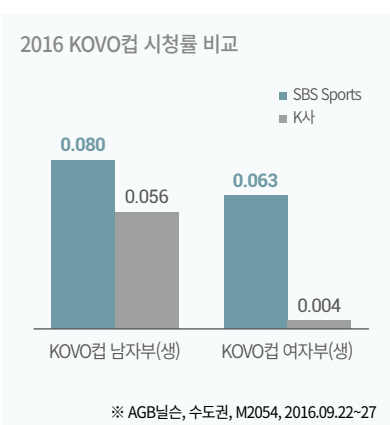

동계 스포츠의 꽃 'V리그'의 개막

V리그도, SBS Sports가 접수하다

미리보는 V리그, KOVO컵
SBS Sports 타겟 시청률 압도적 우위

10월, 동계 스포츠의 꽃으로 불리는 V리그가 개막했다. 그동안 V리그 하면 V리그의 전통 중계 채널인 K사를 꼽았지만, '16년 SBS Sports가 K사의 대세를 뒤집었다. V리그 개막 전 열리는 단기 대회로 V리그 판도를 미리 볼 수 있는 KOVO컵의 타겟 시청률이 입증하고 있다. 9월 22일부터 시작된 KOVO컵의 타겟 시청률을 보면 남자부, 여자부 모두 SBS Sports가 K사 대비 압도적인 우위를 나타내었다. 손흥민의 EPL에서의 불타는 활약, V리그 시청률 1위로 우뚝선 SBS Sports를 주목할 때이다.

SBS 예능의 부활
프라임 타임(22~25시) SBS 예능 타겟 시청률 상위권 석권

SBS funE, 타겟 시청률 지속 상승
6월 대비 125% 증가

프라임타임(22~25시) 예능 및 교양 프로그램 상위 TOP 10

순위	프로그램	채널	남녀2049
1	황금어장 라디오스타	MBC	5.85
2	정글의 법칙 몽골	SBS	4.50
3	미운 우리 새끼 다시 쓰는 육아 일기	SBS	4.37
4	그것이 알고싶다	SBS	4.03
5	나 혼자산다	MBC	3.93
6	안녕하세요	KBS2	3.49
7	불타는 청춘	SBS	3.48
8	자기야	SBS	3.21
9	배틀 트립	KBS2	2.94
10	해피투게더	KBS2	2.83

※ AGB닐슨, MF2049, 수도권, 22시~25시, 2016.09.01-29

SBS funE, 타겟 시청률 현황

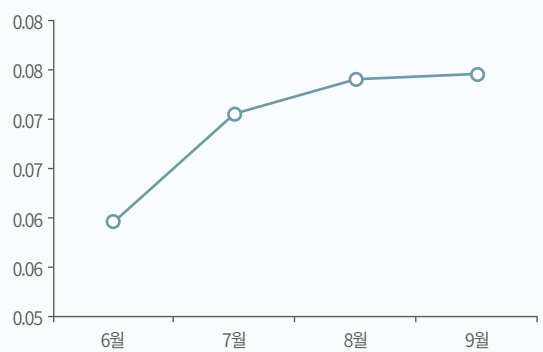

※ AGB닐슨, MF2049, 수도권, 2016.06-09

오디션 프로그램의 No.1
<K팝스타 6 더 라스트 찬스> 런칭 임박

11월, 첫 방송 예정

K팝스타 마지막 시즌, 일반인과 기획사 연습생을 포함
기성 가수들까지 합류, 시즌 최고의 무대 연출 기대

<K팝스타 시즌 5>는 평균 시청률 10.7%, 최고 시청률 16%, 최종회 순간 최고 시청률 22.1%, 영상 클립 조회수 단 하루만에 300만건 돌파, '16년 4월 11일 기준 클립 조회수 4,700만여건 등 시즌제 오디션 프로그램의 시청률 및 화제성 측면에서 독보적 1위를 기록하였다.

오디션 프로그램의 최강자라고 할 수 있는 K팝스타가 11월 말 더 라스트 찬스의 타이틀로 돌아온다. 이번 시즌은 기존 시즌과는 다르게 기획사 연습생과 기성 가수들도 참여 할 수 있어 더욱 치열한 경쟁이 예상된다.

올림픽의 감동을 그대로! 남자골프 국가대항전!
〈월드컵 오브 골프〉

총 28개국, 56명 출전!
〈리키파울러〉, 〈제이슨데이〉, 〈아담스콧〉 등 강자 총출동!
〈안병훈〉, 〈김경태〉 대한민국 대표 출전!

11.24 ~11.27 SBS 골프 독점 생중계

리키파울러(미국)

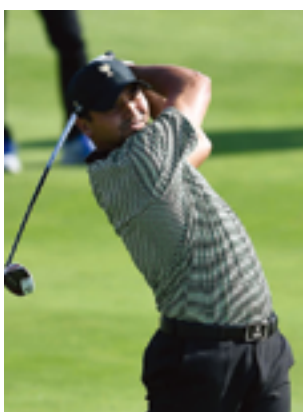
제이슨데이(호주)

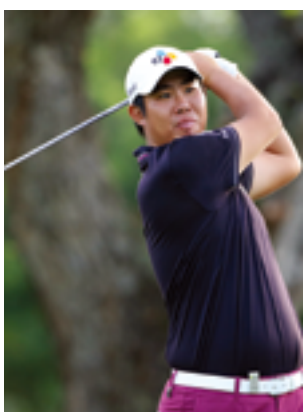
안병훈(대한민국)

김경태(대한민국)

미래의 메이저리거를 만난다
〈2016 U-23 야구 월드컵〉

10/28~11/6, SBS Sports 독점 중계
장채근 감독을 필두로 프로야구 선수 대거 참여
강력한 전력으로 대한민국 우승예상!

대표팀 감독으로 선임된
장채근 홍익대 감독

2016 U-23 야구 월드컵은 세계야구소프트볼연맹(WBSC)이 2년마다 개최하는 공식 대회로 이번 대회는 23세 이하로 조건을 완화시켜, 23세 이하의 TOP 선수들이 함께 기량을 펼치게 되었다.
총 12개국이 참가할 예정이며, 한국은 대회 개최국인 멕시코를 포함해 베네수엘라, 파나마 등과 함께 A조에 편성됐다
특히, 이번 대표팀에는 명포수에서 명지도자로 변신한 장채근(홍익대) 감독을 사령탑으로 선임하고, 변진수(두산), 박세진(kt), 임서준(NC), 심우준(kt). 나원탁(홍익대) 등 프로야구 유망주와 대학야구 최고 선수들을 참여 시켜 확실한 우승전력으로 평가 받고 있다.
올 가을, 미래의 메이저리거 들을 만날 수 있는 U-23 야구 월드컵은 10/28~11/6까지 SBS Sports에서 독점 중계 된다.

SBS 프로그램 소개

더 스테이지: 빅 플레져

출연 MC 이수영, 십센치(10cm)
편성 SBS MTV 수요일 밤 10시 30분

10월에 돌아온 10cm(십센치)의 100% 완벽한 공연 〈10X10〉
10cm(십센치)가 전하는 사랑의 노래들과, 새로운 곡 〈길어야 5분〉까지!
10cm(십센치)가 들려주는 감성충전 콘서트! 더 스테이지 빅플레져에서 함께합니다.

판타스틱 듀오

출연 MC 전현무
편성 SBS MTV 일요일 저녁 8시 30분

"나와 함께 노래할래요?" 대한민국 최고의 가수들이 당신에게 러브콜을 보낸다면? 평범한 사람들의 비범한 도전! 누구나 참여할 수 있는 대국민 참여 음악 쇼! 누구나 한 곡 쯤 품고 있는 나의 노래! 나의 가수! 가수와 팬이 함께 부르는 환상의 콜라보레이션! 대한민국 최고 가수의 명곡을 일반인 듀엣가수가 함께 부를 꿈의 무대가 온다! 음악이란 공통분모 아래, 가수와 일반인의 정서적 교감을 극대화시킬 내 손에 가수 〈판타스틱 듀오〉!!!

〈돌연변이 특공대 닌자거북이〉시즌4 NEW 에피소드

편성 nickelodeon 첫방송 - 11/5(토) 오전 8시
매주 토요일 오전 8시

지구를 구하기 위해 우주 여행을 떠난 닌자 거북이들의 운명은?
이번에는 우주다! 우주에서 펼쳐지는 돌연변이 거북이들의 맹 활약상!! 멸망할 위기에 처한 지구를 구하기 위해 우주를 여행하며 블랙홀 조각을 찾는 거북이들! 과연 닌자거북이들은 지구의 운명을 되살릴 수 있을까?! 시즌4 NEW에피소드에서는 거북이들의 활약상과 깜짝 놀랄만한 결말이 공개됩니다!

〈링컨의 집에서 살아남기〉 NEW 에피소드

편성 nickelodeon 매주 수요일 저녁 7시 30분

스케일이 다른 11남매!
여자 형제들 사이에서 살아남기 위한 링컨의 고군분투기!
위로 누나 다섯, 아래로 여동생 다섯, 그 사이 중간에 끼어 있는 유일한 한 명의 남자 링컨! 수많은 여자형제들의 등쌀에 오늘도 살아남는 법을 배우는 강철멘탈 링컨! 과연 링컨의 집에서는 또 어떤 재미난 일이 생길까?! 이 외에도 다양한 이야기로 유쾌한 웃음을 선사할 〈링컨의 집에서 살아남기〉 뉴 에피소드들이 공개 됩니다.

2016 프로야구

편성 미정

한국시리즈, 우승컵 주인공을 가린다!

프로야구 관중 800만 시대! 그 어느 때 보다 많은 관중이 지켜본, 올해 프로야구 왕좌의 주인공이 탄생한다. 10월 말 5전 3선승제의 플레이오프를 거쳐 한국시리즈로 진출하는 팀은 정규리그 우승팀인 두산 베어스와 우승컵을 놓고 겨루게 된다. 21년 만에 정규리그 우승 주인공이 된 두산은 2년 연속 한국시리즈 우승에 도전한다. 한국시리즈는 11월 초까지 7전 4선승제로 치러진다.

2016-2017 V리그

편성 LIVE 주중 오후 5시~, 주말 오후 2시~

코트 위 전쟁, 본격 팡파르

'미리 보는 V리그' KOVO컵 프로배구가 남자부 한국전력, 여자부 IBK기업은행이 우승컵을 안으며 막을 내렸다. 남자부에서는 전광인, 여자부에서는 리우올림픽 대표팀 공격수 박정아가 MVP로 선정되는 영예를 안았다. 컵대회로 달궈진 코트는 V리그로 옮겨가, 팬들의 마음을 사로잡을 예정이다. 특히, 눈에 띄는 한국전력의 선전이 V리그에 새 바람을 일으킬 것으로 기대된다.

2015-2016 EPL

편성 LIVE 매주 주말 밤 11시~

우승 후보 팀에서 득점왕 경쟁 하는 코리안 리거

토트넘의 붙박이 원톱으로 떠오른 손흥민이 물오른 활약으로 팀을 우승후보 0순위에 올려놨다. 시즌 초반부터 무섭게 공격포인트를 올리고 있는 손흥민은 언제든 득점왕들을 위협할 기세다. 11월에는 첼시, 아스날 등 명문 구단과 토트넘의 맞대결이 준비돼 있어 축구팬들의 새벽을 깨울 예정이다.

FIFA U-20 여자월드컵

편성 11월 13일~12월 3일

강호에 맞서는 태극낭자들

20세 이하 여자 축구대표팀의 국제 무대 활약이 시작된다. 한국 대표팀은 월드컵에서 독일, 멕시코, 베네수엘라와 함께 D조에 편성돼 8강 진출을 다투게 됐다. 독일은 이 대회에서 2번의 우승을 차지한 강팀이다. 2010년부터 3회 연속 8강 이상의 성적을 거둔 여자 축구 대표팀 역시 만만치 않은 실력을 보여준다는 각오다. 대회가 열리는 파푸아뉴기니는 한국과 1시간 시차. 경기는 한국 팬들의 시청이 용이한 시간에 열린다.

KLPGA 투어

세부사항 • 팬텀 클래식 with YTN : 11월 4일(금)~11월 6일(일)
• ADT캡스 챔피언십2016 : 11월 11일(금)~11월 13일(일)

박성현의 화려한 피날레 기대!

2016시즌 KLPGA투어는 단 2개의 대회만을 남겨놓았다. 올 시즌 돌풍을 일으킨 '남달라' 박성현의 기록행보가 관전포인트다. 시즌 초반부터 출전한 대회마다 우승컵을 들어올리며 승률100%를 자랑한 박성현은 시즌 중반 '한화금융클래식'의 짜릿한 역전우승으로 일찍이 상금왕 굳히기에 들어섰다. 평균타수,상금왕,다승왕 등에 1위를 차지하며 KLPGA투어를 독주한 박성현이 과연 시즌 9승으로 한 시즌 최다승 기록까지 경신할지 골프팬의 관심이 모아지고 있다.

LF포인트 왕중왕전

세부사항 • 2016 LF포인트 왕중왕전 : 11월 19일(토)~20일(일)

KLPGA 최고의 여왕을 가리는 SBS골프 슈퍼이벤트

KLPGA투어 시즌 마지막 빅매치! LF포인트 왕중왕전이 오는 19일부터 양일간 JNJ골프리조트에서 총상금 1억7천만원(우승상금 5천만원)의 규모로 열린다. 출전선수는 LF포인트 상위 8명과 와일드 카드 2명으로 2016시즌을 빛낸 총 10명의 골프여제가 참가하여 숨가쁘게 달려온 한 해의 대미를 장식할 예정이다 'LF포인트 왕중왕전'은 국내 최초 배점 방식 골프 포인트제로 순위 배점, 타수 배점, 추가 배점 등 3가지 배점 방식으로 나뉘어 순위가 매겨진다고 한다. 매 대회에서 꾸준히 TOP10 안에 성적을 내었을 때 추가 가산점이 높은 것이 특징이다. 현재(10월 6일) 기준으로 랭킹1위 부터 8위까지는 박성현 - 고진영 - 배선우 - 이승현 - 장수연 - 김해림 - 이민영2 - 정희원 순이다.

JLPGA투어

세부사항 • 이토엔 레이디스 골프토너먼트 : 11월 11일(금)~13일(일) / 2R~FR 90분 녹화중계 예정
• 투어 챔피언십 리코컵 : 11월 24일(목)~27일(일) / 2R~FR 90분 녹화중계 예정

이보미-신지애의 타이틀방어전

'보미짱' 이보미는 이토엔 레이디스 골프토너먼트에 출전해 타이틀 방어전을 치른다. 이보미는 지난해 이 대회 우승으로 상금왕을 확정지었고, JLPGA투어 사상 처음으로 상금 2억엔을 돌파했다. 한편, 신지애 또한 메이저 대회인 투어 챔피언십 리코컵에서 대회 2연패에 도전한다.

아유 레디

세부사항 • 아유 레디 : 매주 월요일 밤 9시 30분

전방위 압박 레슨 프로그램

준비된 골퍼만이 살아남는다! 필드에서, 스크린 골프장에서, 연습장은 물론 집에서까지...언제 어디서든 당신이 골프를 떠올리는 순간 최고의 골퍼로 단련되는 기적이 시작된다! 실전 필드 전담팀 이현호&정승우 프로, 보디 트레이닝 전담팀 정아름&황아영 트레이너, 신개념 나홀로 연습법을 소개하는 연습장 전담팀 백지연&권민경 프로와 함께 완벽한 골프를 위한 전방위 압박 레슨이 펼쳐질 예정이다!

드라이브 클럽

진행 탁재훈, 이상민
편성 SBS-CNBC 10월 중 첫방송

마니아들의 심장을 뛰게 할 자동차 저널리즘 예능!

〈드라이브 클럽〉은 SBS에서 새롭게 기획한 자동차 저널리즘 버라이어티 토크쇼다. 기존의 자동차 프로그램과 달리, 자동차 마니아 연예인 MC와 국내 TOP 전문가들이 모여 다양한 각도에서 자동차에 관한 날 선 토크를 펼칠 예정이다. 자타공인 자동차 매니아 이상민과 악마의 입담 탁재훈이 함께 MC로 호흡을 맞출 예정이며, 이탈리아 자동차 브랜드의 '알베르토' 등 다양한 분야의 전문가들이 고정 패널로 출연한다.

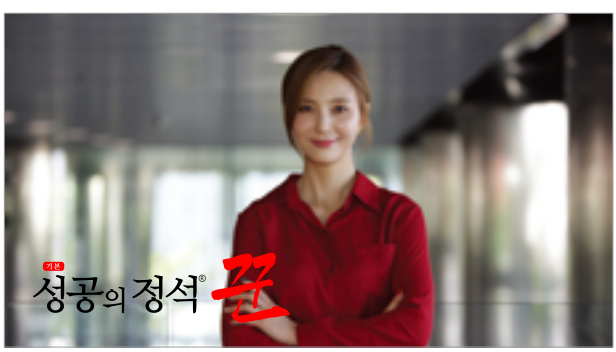

성공의 정석 꾼

진행 안혜경
편성 SBS-CNBC 토요일 오후 2시

남다른 노하우와 생존논리로 성공한 대한민국 경제인 집중 조명!

〈성공의 정석, 꾼〉은 자기분야에서 남다른 노하우와 긍정적 마인드, 불굴의 의지로 성공적인 삶을 살고 있는 대한민국 경제인들을 집중 조명한 현장스토리를 담은 취재 형식의 리얼리티 프로그램이다. 소상공인을 넘어 우리시대의 활동적인 경제 자화상들을 담아낼 예정이다.

용감한 토크쇼 직설

진행 이형진
편성 SBS-CNBC 월~금요일 오전 10시

'무모한 기자'의 거침없는 난타전

용감한 기자 이형진 앵커의 사이다처럼 속 시원하고 거침없는 토크쇼! 분야를 가리지 않고 가장 핫한 우리 사회의 각계 각층 이슈를 국내 최고의 전문가들과 함께 '탈탈 터는' 프로그램. 70분간 벌어지는 토크 난타전에서 궁금했던 이야기들의 속내를 들어보자.

뉴스프리즘

진행 임종윤, 장주은
편성 SBS-CNBC 월~금요일 오후 5시 30분

오늘의 대한민국 경제, 글로벌 경제는 뉴스프리즘에서

뉴스프리즘은 매일 1시간 동안 진행되는 SBS CNBC의 종합뉴스 프로그램으로 40여 명의 취재기자들이 그날 발생하는 국내외 주요 경제 뉴스들을 발 빠르게 담아내고 있다. 당일 SBS CNBC 보도프로그램에서 방송된 내용 중 시청자들이 흥미를 가질만한 외신 콘텐츠(외신브리핑), 중국 관련 소식(중국통), 미국 CNBC에서 방송된 주요 인사들의 인터뷰(핵심인터뷰) 등도 다시 만나볼 수 있다.

동물농장

진행 신동엽, 정선희, 장예원, 김생민
편성 SBS-TV 일요일 오전 9시 30분

인간중심의 사회에서 벗어나 인간과 동물 그 진정한 커뮤니케이션을 추구하는 동물 전문 프로그램을 만들고자 한다. 인간과 동물의 순수한 사랑과 감동 스토리를 시청자들이 함께 공감할 수 있도록 하고자 한다.

맨 인 블랙박스

출연 김구라, 최기환
편성 SBS-TV 화요일 오후 8시 55분

천만 개의 블랙박스로 포착한 연출 불가능한 세상에 단 하나밖에 없는 날 것 그대로의 영상을 활용해 정보가 가득한 리얼리티 쇼를 제작한다. 블랙박스 영상 뒤 숨겨진 이야기까지 철저히 파헤쳐 시청자에게 재미와 유익한 정보를 전달한다.

잘 먹고 잘 사는 법, 식사하셨어요?

진행 김수로, 요리연구가 임지호
편성 SBS-TV 일요일 오전 8시 25분

밥상이 바뀌면 인생이 바뀐다. 방랑 식객이 차려주는 이 세상 단 하나뿐인 소중한 밥상! 그 속에서 만나는 또 다른 사람과의 어울림. 상처받은 이들도, 외로운 이들도 소박한 밥상에 치유되고 용기를 얻는다.

판타스틱 듀오

진행 전현무
편성 SBS-TV 일요일 오후 4시 50분

대한민국 최고의 가수들이 당신에게 러브콜을 보낸다면? 프로가수와 일반인 실력자들이 함께 부를 꿈의 무대가 온다. 음악이란 공통분모 아래, 가수와 일반인의 정서적 교감을 극대화 시킬 내손에 가수 판타스틱 듀오!

자기야 백년손님

진행 김원희
편성 SBS-TV 목요일 밤 11시 10분

남편들이 아내없이 홀로 처가에 간다면? 생각만 해도 어색한 두 사람의 조합이 재미를 더하고, 어색한 사이였던 사위와 장모(장인)의 변화하는 모습을 통해 진정한 가족의 의미를 되새겨 보고자 한다.

그것이 알고싶다.

진행 김상중
편성 SBS-TV 토요일 밤 11시 10분

사회, 종교, 미제사건 등 다양한 분야를 취재 탐사하는 저널리즘 프로그램이다.
사회문제로 대두되는 다양한 문제를 날카롭고 과감하게 분석하여 시청자들의 적극적인 참여와 공감을 얻는다.

백종원의 3대 천왕

진행 이휘재, 백종원, 김준현
편성 SBS-TV 토요일 오후 6시 10분

사상 최대 요리 중계 쇼! 대한민국 방방곡곡 숨어있는 요리 고수들이 모인다.
쉐프가 아니어도, 최고급 레스토랑이 아니어도 최고의 맛을 위한 요리장인들의 편견없는 맛 대결이 펼쳐진다.

궁금한 이야기 Y

진행 박선영, 김석훈
편성 SBS-TV 금요일 오후 8시 55분

세상 모든 것은 이야기로 이루어져 있다. 시청자들이 가장 궁금해 하는 뉴스속의 화제, 인물을 카메라에 담아 이야기의 이면에 숨어있는 'WHY?'를 흥미진진하게 풀어준다.

107.7MHz SBS 파워FM 103.5MHz SBS 러브FM

파워FM ▶
라디오 채널 점유
청취율 1위 채널!

최화정의 파워타임

편성 매일 12:00~14:00 **프로듀서** 김훈종
작가 유현수, 손은주, 김다연

항상 내 이야기를 편안하게 들어줄 것 같은 털털한 친언니, 친누나 같은 최화정의 파워타임이 20주년을 맞았다. 〈목동 연애 연구소〉, 〈미친제목짓기, 풉〉 같은 재미있는 코너로 계속 될 최화정의 파워타임과 함께 나른한 시간을 이겨내보자.

두시 탈출 컬투 쇼

편성 매일 오후 2시 **프로듀서** 김찬웅, 이세훈
작가 김종선, 최승연, 김지은, 류승우

독보적인 인기로 10주년을 맞이한 〈두시탈출 컬투쇼〉! 정찬우, 김태균의 유머러스한 진행과 두 진행자 만큼이나 재밌는 청취자들의 웃음 가득한 사연으로 꾸준히 많은 사랑을 받고 있다.

장예원의 오늘같은 밤

편성 매일 밤 11시 **프로듀서** 강태우
작가 홍은혜, 이세나

우리의 새벽감성을 채워줄 장예원의 오늘 같은 밤. 노곤해지고 기분 좋아 지는 시간.
〈심야책방, 꽃갈피〉, 〈너의 플레이 리스트〉 등 우리의 감성을 가득 채워 줄 코너들로 하루를 정리해보자.

이국주의 영스트리트

편성 매일 저녁 8시 **프로듀서** 배태욱
작가 문지연, 유상아, 김은비

대세 개그우먼 이국주가 퇴근 후 저녁시간을 접수했다. 이국주 특유의 끼와 재치, 그녀의 성격만큼이나 시원스러운 진행으로 많은 청취자들의 호응을 얻고 있다.

러브FM ▶
40, 50대 주부들이
좋아하는 채널!

송은이, 김숙 언니네 라디오

편성 매일 저녁 6시 5분 **프로듀서** 류철민
작가 배연아, 최은채, 류재곤

유쾌한 진행으로 호평을 받고 있는 송은이, 김숙과 함께 활기찬 저녁을 맞이하자. 다양한 재미로 가득한 개성있는 코너와 사연들로 청취자들에게 즐거움을 선사한다.

김흥국, 봉만대 털어야 산다

편성 매일 오후 4시 5분
프로듀서 이재춘, 손승욱 **작가** 김성, 김은비

거침없고 화끈한 입담으로 청취자들의 마음을 뻥 뚫어주는 김흥국과 봉만대가 뭉쳤다.
다양한 주제로 독특하고 거리낌없이 진행될 신개념 코너들을 만나보자.

윤형빈, 양세형의 투맨쇼

편성 월~금 낮 12시, 토~일 낮 12시 10분
프로듀서 이재익 **작가** 백은혜, 최정연, 최정은

미워할래야 미워할수 없는 깐족거림의 대명사 양세형과, 윤형빈이 뭉쳤다. 화려한 말빨로 우리를 현혹시킬 두 DJ의 활약을 기대해보자.

DJ붐의 드라이빙 클럽

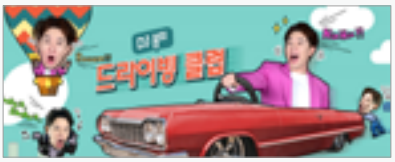

편성 평일 오후 2시 5분 **프로듀서** 이승훈
작가 전진실, 이하나

쉬지 않는 수다로 언제나 즐거움을 선사하는 DJ붐의 매력 발산 시간! 〈DJ붐의 드라이빙 클럽〉과 함께 나른한 오후를 웃음으로 채워보자.

당신은 아들에 대해 얼마나 알고 있습니까?
엄마는 아들의 성장기를 다시 쓰려고 합니다.

미운 우리 새끼

혁신형 중소기업 광고주 소개

식품은 생명이다.
옥반식품

온라인 건강식품판매 전문기업 옥반식품 (www.okban.co.kr, 대표 : 정재곤)은 60억원의 연 매출을 올리는 업계 대표기업이다.

옥반식품은 2006년 회사 설립 이후 '식품은 생명이다'는 슬로건을 지향하며 계속해서 국내 양파즙 및 건강식품 시장을 선도해오고 있으며 국내 식품제조업체로써는 최초로 제조과정을 홈페이지에서 생중계 하며 항상 소비자가 원하는 제품을 개발하여 제공하기 위해 노력하고 있다.

2010년 '양파를 이용한 기능성 음료 제조방법'을 특허 출원하는 등 국내 최초로 떠먹는 양파즙을 독자적으로 개발하였으며, 이후 지속적인 연구 개발로 양파 · 마늘 · 양배추 등을 활용한 다양한 음료를 제조해 판매하고 있다. 2008년에는 미국식품의약국(FDA)인증을 받아 빨간양파즙을 지속적으로 수출하고 있고 특히 2015년에는 중국시장 공략을 위해 중국 사천성의 성도이자 중국내 인구수 4위(약 1400만명)의 서남지역 핵심도시인 청두(成都)에 외자법인을 자체 설립해 운영하며 온라인 쇼핑몰(타오바오, 징동 등) 입점을 추진하고 있다.

옥반식품은 '2011년 SBS슈퍼모델선발대회'에 협찬사로 참가하였으며 정이나씨를 옥반식품 슈퍼모델로 선발하였다. 또한 2010년에는 SBS '중소기업 대한민국의 힘'에서 옥반식품편이 방송되었으며 2011년에는 KBS1 TV 9뉴스에서 옥반식품이 소개되었다. 최근에는 인기배우 고주원을 모델로 공중파TV 광고를 진행중이며 라디오, 신문, 온라인 광고를 꾸준히 진행하면서 선두기업으로서의 입지를 강화하고 있다.

옥반식품은 우수한 브랜드와 품질을 인정받아 2011년 대한민국 고객만족대상 수상(지식경제부), 2012년 우수농공상 중소기업 선정(중소기업청), 2013년 식품안전의 날 유공표창(무안군청), 유망중소기업지정(전남도청), 수출유망중소기업 지정(중소기업청), 대한민국 품질경영 우수기업 수상(미래창조과학부), 2014년 전라남도 농업인대상 '유통가공부문' 수상, 우수강소기업 선정(광주지방 고용노동청) 되었으며, 2014년에는 납세의무를 성실히 이행해 국가재정에 이바지하였을 뿐 아니라 선진 납세문화 정착에 기여한 공로를 인정받아 '모범납세자'상을 수상하였다.

옥반식품은 지난 8월 24일 중국 사천대학교 식품공학과 교수단 일행을(학과장외 5명) 초청하여 중국 수출 활성화를 위한 간담회를 개최하였다. 옥반식품은 작년 5월 중국 사천성의 성도이며 중국내 인구수 4위(약1,400만명)의 서남지역 핵심도시인 청두(成都)에 외자법인을 자체 설립하였으며 중국 온라인 쇼핑몰(타오바오, 징동 등) 입점을 추진하고 있다.

옥반식품은 2006년 창업이래 '식품은 생명이다'라는 슬로건으로 회사를 경영하고 있으며 주력상품인 양파즙을 비롯하여 아로니아즙, 양배추즙, 채소수프, 석류즙, 블루베리즙, 헛개나무즙, 통마늘진액, 황칠수, 차가버섯, 크랜베리, 자몽즙등을 판매하고 있다. 옥반식품은 위와 같은 다양한 제품군중에 중국인들의 입맛에 맞는 제품들을 선별하여 온라인쇼핑몰에 판매를 함으로써 전국구 브랜드로 도약한다는 계획이다.

옥반식품이 가장 소중하게 여기는 가치는 고객으로부터 깊은 신뢰를 받는 것이며 이를 위해 최고의 제품을 만드는 것으로서 국내 최고의 건강식품 전문회사로의 도약이 기대된다.

옥반식품

전화 1577-3150, 080-002-0077
061-453-6845
일반전화 061-452-8534
팩스 080-002-0099
이메일 help@okban.co.kr
홈페이지 www.okban.co.kr

사회적으로 성공하고 돈이 많다고 어려움이 없어지는 게 아니라
느끼는 정도가 각자 다를 뿐 누구나 같은 크기의 어려움을 안고 살아갑니다.

양현석

2016 11

PROGRAM TABLE

프로그램 편성표

2016.11

—

SBS TV&라디오 CM운행/편집 일정표

토막광고 방송사별 요금

SBS-TV 자막광고 조별 요금

매체별 편성표

SBS NEWS - 미디어그룹 소식

cream

SBS Mediacreate **Monthly Magazine**

SBS TV&라디오 CM운행/편집 일정표

▶ 편집일 : 방송일 기준 TV 이틀전, 라디오/DMB 전일 오전

	프로그램	방송일
보도 박영래 2113-3213 2113-3238	SBS 5시 뉴스/모닝와이드 1, 2, 3부 1010 뉴스/SBS 생활경제 12시 뉴스/3시 뉴스브리핑 뉴스 퍼레이드/8 뉴스	월-금
	나이트라인	월-목
	12시 뉴스/15:30 뉴스/8 뉴스	토/일
	토요출발 모닝와이드 1, 2부/뉴스토리	토
	06:00 뉴스	일

	프로그램	방송일
외주/외화 윤길영 2113-3216 2113-3229	좋은아침/생방송투데이	월-금
	아빠가 들려주는 이야기 톡톡/꾸러기 탐구 생활	월-화
	SBS 특선 다큐멘터리 잘 먹고 잘 사는 법(재)/생활의 달인	월
	굿모닝 510	화-금
	세상에서 가장 아름다운 여행	화
	고향이 보인다/만화왕국	수-금
	물은 생명이다/세상에서 가장 아름다운 여행 스페셜 열린 TV 시청자세상/SBS 컬처클럽	수
	생활의 달인(재)	목
	접속! 무비월드	토
	예술을 만나다/일요특선 다큐멘터리 잘 먹고 잘 사는 법/네트워크 특선	일

채널	담당	방송일
SBS-AM/FM	김혜리, 나인향 2113-3226/2113-3223	월-일
SBS-DMB	김성현, 지다훈 2113-3240	월-일

	프로그램	방송일
예능/스포츠 최윤석 2113-3219 2113-3234	꽃놀이패/꽃놀이패(재)/순간포착 세상에 이런일이(재) SBS 골프/프로야구 중계석	월
	불타는 청춘/불타는 청춘(재)	화
	웃음을 찾는 사람들/웃음을 찾는 사람들(재)/더 쇼	수
	자기야 백년손님/자기야 백년손님(재) 풋볼 매거진 골/문화가중계(재)/순간포착 세상에 이런일이	목
	정글의 법칙/미운 우리 새끼 예능스페셜/재방송/스포츠 빅 이벤트	금
	문화가중계/SBS 예능스페셜 1, 2, 3 백종원의 3대 천왕/재방송1, 2	토
	SBS 인기가요/일요일이 좋다 SBS 예능스페셜 1, 2	일

	프로그램	방송일
드라마/교양 김양현 2113-3218 2113-3233	아침연속극/일일 드라마	월-금
	월화 드라마	월/화
	드라마 스페셜	수/목
	주말 드라마/특별기획/주말 드라마 재방	토/일
	영재발굴단(재)/궁금한 이야기 Y(재) 맨 인 블랙박스/맨 인 블랙박스(재)	화
	영재발굴단	수
	TV 동물농장(재)	목
	드라마 재방송/제정임의 문답쇼 힘/궁금한 이야기 Y	금
	그것이 알고싶다	토
	TV 동물농장/SBS 스페셜/애니갤러리	일

채널	담당	방송일
토막, 이어서 ID, 시보	최정원 2113-3225/2113-3233	월-일

토막광고 방송사별 요금

TV 토막광고 방송사별 요금

단위 : 원

구별	초수	시급			
		SA	A	B	C
전국	30” 20” 15”	9,817,000 7,361,000 6,136,000	6,448,000 4,836,000 4,031,000	2,350,000 1,765,000 1,469,000	1,074,000 804,000 671,000
SBS	30” 20” 15”	3,471,000 2,603,000 2,169,000	2,095,000 1,571,000 1,309,000	599,000 449,000 374,000	306,000 230,000 191,000
KNN(부산)	30” 20” 15”	1,312,000 984,000 820,000	840,000 630,000 525,000	340,000 255,000 213,000	163,000 122,000 102,000
TBC(대구)	30” 20” 15”	1,104,000 827,000 690,000	771,000 578,000 482,000	280,000 211,000 175,000	119,000 89,000 74,000
KBC(광주)	30” 20” 15”	863,000 647,000 539,000	603,000 453,000 377,000	249,000 187,000 156,000	106,000 79,000 66,000
TJB(대전)	30” 20” 15”	459,000 344,000 287,000	322,000 242,000 201,000	133,000 100,000 83,000	57,000 43,000 36,000
JTV(전주)	30” 20” 15”	471,000 354,000 294,000	326,000 244,000 204,000	134,000 100,000 84,000	58,000 44,000 36,000
ubc(울산)	30” 20” 15”	393,000 295,000 246,000	276,000 207,000 173,000	114,000 85,000 71,000	49,000 36,000 31,000
CJB(청주)	30” 20” 15”	580,000 435,000 363,000	404,000 303,000 253,000	167,000 126,000 104,000	72,000 54,000 45,000
G1(강원)	30” 20” 15”	812,000 608,000 508,000	565,000 424,000 353,000	233,000 176,000 146,000	101,000 75,000 63,000
JIBS(제주)	30” 20” 15”	352,000 264,000 220,000	246,000 184,000 154,000	101,000 76,000 63,000	43,000 32,000 27,000
OBS(경인)	30” 20”	833,000 625,000	503,000 377,000	144,000 108,000	73,000 55,000

지역민방 라디오 토막광고 방송사별 요금

2016년 9월 1일 적용
※ 20초 SB 기준/단위 : 원

구별	구분	시급		
		A급	B급	C급
KNN(부산)	AM	48,400	30,100	16,600
	FM	48,700	30,100	16,600
TBC(대구)	FM	38,300	23,600	13,000
KBC(광주)	FM	28,700	17,700	9,700
TJB(대전)	FM	22,800	14,100	7,700
JTV(전주)	FM	17,900	11,300	6,300
ubc(울산)	FM	17,900	11,300	6,300
CJB(청주)	FM	16,800	10,600	5,800
JIBS(제주)	FM	14,900	9,500	5,800
G1(강원)	FM	24,300	15,800	10,100

SBS-TV 자막광고 조별 요금

2016년 8월 22일 개편

구분	월		화		수		목		금		토		일	
조	1조		4조		7조		10조		13조		16조		20조	
오전	0509 C	0559 C	0509 C	0559 C	0509 C	0559 C	0509 C	0559 C	0509 C	0559 C	0459C	0559 C	0459 C	0609 C
	0624C	0729 B	0624C	0729 B	0624 C	0729 B	0624C	0729 B	0624 C	0729 B	0624C	0739 B	0659 C	0729 B
	0829 A	0909 A	0829 A	0909 A	0829 A	0909 A	0829 A	0909 A	0829 A	0909 A	0829 A	0939 B	0824 B	0929 A
	1024 B	1059 B	1024 B	1059 B	1024 B	1059 B	1024 B	1059 B	1024 B	1059 B	1054 B		1049 A	
	1159 B	1249 C	1159 B	1249 C	1129 B	1159 B	1159 B	1249 C	1159 B	1249 C				
					1249 C									
1주당 횟수/단가	**10회** 1,172천 원		**10회** 1,172천 원		**11회** 1,262천 원		**10회** 1,172천 원		**10회** 1,172천 원		**7회** 722천 원		**7회** 946천 원	

조						17조	21조
오후						1209 B	1209 A
						13시 재방 B	13시 재방 A
						14시 재방 B	1539 A
1주당 횟수/단가						**3회** 270천 원	**3회** 942천 원

조	2조		5조		8조		11조		14조		18조		22조
오후 및 저녁	1359 C	1459 C	1359 C	1459 C	1359 C	1459 C	1359 C	1459 C	1459 C	1629 C	1539 B		1649 A
	1629 C	1659 C	1629 C	1659 C	1629 C	1659 C	1629 C	1659 C	1659 C	1729 C	1649 B		1959 SA
	1729 C	1804 B	1729 C	1804 B	1729 C	1804 B	1729 C	1804 B	1804 B	1919 A	1809 A	1959 SA	2044 SA
	1919 A	1959 SA	1919 A	1959 SA	1919 A	1959 SA	1919 A	1959 SA	1959 SA		2044 SA		
1주당 횟수/단가	**8회** 1,155천 원		**8회** 1,155천 원		**8회** 1,155천 원		**8회** 1,155천 원		**7회** 1,109천 원		**5회** 1,536천 원		**3회** 1,356천 원

조	3조		6조		9조		12조		15조		19조		23조	
심야	2054 SA	2159 SA	2054 SA	2159 SA	2054 SA	2159 SA	2054 SA	2159 SA	2054 SA	2159 SA	2154 SA	2304 SA	2154 SA	2304 SA
	2309 SA	2429 B	2309 SA	2429 B	2309 SA	2429 B	2309 SA	2429 B	2319 SA	2439 C	2414 B	2514 C	2404 B	2504 C
	2459 C	2559 C	2459 C	2559 C	2459 C	2559 C	2459 C	2559 C	2559 C	2719 C				
1주당 횟수/단가	**6회** 1,745천 원		**6회** 1,745천 원		**6회** 1,745천 원		**6회** 1,745천 원		**6회** 1,701천 원		**4회** 1,178천 원		**4회** 1,178천 원	

▶ ID/곧이어 동일
▶ 방송시간 연장/단축 및 추가 SB 신설 등에 따라 광고 요금이 변동될 수 있음.
▶ 명절, 주요 스포츠 등 일부 특집의 경우 전용 제외될 수 있음.

방송사별 TV 자막광고 단가표

단위 : 원

구별	SA	A	B	C
SBS	521,000	314,000	90,000	46,000
KNN(부산)	197,000	126,000	51,000	24,000
TBC(대구)	166,000	116,000	42,000	18,000
KBC(광주)	129,000	99,000	37,000	16,000
TJB(대전)	69,000	48,000	20,000	9,000
JTV(전주)	71,000	50,000	20,000	9,000
ubc(울산)	59,000	41,000	17,000	7,000
CJB(청주)	87,000	61,000	25,000	11,000
G1(강원)	122,000	85,000	35,000	15,000
JIBS(제주)	53,000	37,000	15,000	6,000
OBS(경인)	125,000	75,000	22,000	11,000

SBS -TV 탄력 요금표(11월)

▶SB구분 : 전국권 ——— 선매 - - - - 비판매 ═══
▶탄력요금제인 경우, 월 중 프로그램 개편(특집) 시, 요금을 재산정하여 고지

전국요금 15초 기준(단위 : 천원), 2016년 8월 22일 개편

급	시	분	월	화	수	목	금
C	5	10	SBS 5뉴스(비매)				
			SBS 특선 다큐멘터리 885	굿모닝 510 (사람사는세상) 885	굿모닝 510 (생활의발견) 885	굿모닝 510 (생활의발견) 885	굿모닝 510 (특별한 오늘) 885
	6	25	모닝와이드 1부 885				
B	7	30	모닝와이드 2부 1,680				
	8	30	모닝와이드 3부 2,370				
A	9	10	아침연속극 5,100				
B			20 좋은아침 2,280(2,850)				
	10	10	SBS 뉴스(비매)				
		25	SBS 생활경제 1,590				
	11	30	잘 먹고 잘 사는 법(재) 1,590	궁금한 이야기 Y(재) 1,590	세상에서가장아름다운 여행 스페셜 1,590 / 물은생명이다 1,590	생활의 달인(재) 1,590	제정임의 문답쇼 힘 1,590
C	12	50	SBS 12 뉴스 1,350				
	1	30	꽃놀이패(재) 1,320	불타는 청춘(재) 1,320	웃음을 찾는 사람들(재) 1,320	자기야 백년손님(재) 1,320	드라마 재방송 1,320
	2	30	순간포착 세상에 이런일이(재) 1,035	영재 발굴단(재) 1,035	열린 TV 시청자 세상 1,035	TV 동물농장(재) 1,035	
	3	30	3시, 뉴스브리핑 1,035				
	4	30	꾸러기 탐구생활 975		고향이 보인다 975		
	5	30	아빠가 들려주는 이야기 톡톡 1,380		만화왕국 1,380		만화왕국 1,380
B	6	05	SBS 뉴스퍼레이드 2,925				
			20 생방송 투데이 3,555(5,085)				
A	7	20	일일드라마 8,970				
SA	8	55	SBS 8 뉴스 11,100				
	9	30	2+1 생활의 달인 12,270	2+1 맨 인 블랙박스 12,270	2+1 영재 발굴단 12,270	2+1 순간포착 세상에 이런일이 12,270	2+1 궁금한 이야기 Y 12,270
	10	30	월화 드라마 13,200		20 드라마 스페셜 15,840(13,200)		10 정글의 법칙 14,850(13,500)
	11	10	2+1 꽃놀이패 11,700	2+1 불타는 청춘 11,700	2+1 웃음을 찾는 사람들 11,700	2+1 자기야 백년손님 11,700 20	미운 우리 새끼 11,700
B	12	30	나이트라인 3,525				40 SBS 예능스페셜(금) 2,025
C	1	30	SBS골프 1,650	세상에서 가장 아름다운 여행 1,650	SBS 컬쳐클럽 1,650	풋볼 매거진 골! 1,650	
	2	30	프로야구 중계석 1,200	맨 인 블랙박스(재) 1,200	더 쇼 1,200	문화가중계(재) 1,200	재방송 1,200
	3	30					20 스포츠 빅 이벤트 990
	4	30					

급	시	분	토	일	분	시	급
C	5	30	문화가중계 885	예술을 만나다 885	30	5	C
	6	25	모닝와이드 1부 885	SBS뉴스(비매)	10	6	
			모닝와이드2부 1,530	시니어매거진 인생은 아름다워 885			
B	7	40		애니갤러리 1,260	30	7	B
			SBS 뉴스토리 2,370	일요특선 다큐멘터리 1,530			
	8	30			25	8	
A			SBS 예능스페셜(토) 1 4,470	잘 먹고 잘 사는 법 식사하셨어요? 5,280			
	9	40			30	9	
			SBS 예능스페셜(토) 2 4,920	TV 동물농장 6,885			
	10	55			50	10	
	11	30	접속! 무비월드 5,625	예능스페셜(일) 1 5,910	30	11	
	12	10	SBS 뉴스(비매)	SBS 뉴스(비매)	10	12	
B			스포츠 중계 및 재방송 5,430	스포츠 중계 및 재방송 5,790			A
	1	30			30	1	
	2	30			30	2	
	3	30	SBS뉴스(비매)	SBS뉴스(비매)	30	3	
		40			40		
	4	50	재방송 6,900	인기가요 6,600	50	4	
A	5	30		20 일요일이 좋다 1부 - 판타스틱 듀오 9,690(12,105)	30	5	
	6	10			25	6	
			백종원의 3대 천왕 10,950	일요일이 좋다 2부 - 런닝맨 12,105			
SA	7	30			30	7	
	8	45	SBS 8뉴스 13,005		45	8	SA
	9	55	SBS주말드라마 12,450		55	9	
	10	30	특별기획 12,885		30	10	
	11	05			05	11	
A			그것이 알고싶다 10,800	SBS 스페셜 9,180			A
B	12	15	예능스페셜(토) 3 4,950	예능스페셜(일) 2 4,950	05	12	B
C	1	15		네트워크 특선 1,980	05	1	C
	2	30	재방송 1,980		05	2	
	3	30			30	3	
	4	30			30	4	

SBS -TV 기본 편성표(11월)

▶SB구분 : 전국권 ——— 선매 - - - - 비판매 ═══

전국요금 15초 기준(단위 : 천원), 2016년 8월 22일 개편

급	시	분	월	화	수	목	금
C	5	10	SBS 5뉴스 (비매)				
			SBS 특선 다큐멘터리 885	굿모닝 510 (사람사는세상) 885	굿모닝 510 (생활의발견) 885	굿모닝 510 (생활의발견) 885	굿모닝 510 (특별한 오늘) 885
	6	25	모닝와이드 1부 885				
B	7	30	모닝와이드 2부 1.680				
	8	30	모닝와이드 3부 2,370				
A	9	10	아침연속극 5,100				
			좋은아침 2,850				
B	10	10	SBS 뉴스(비매)				
		25	SBS 생활경제 1.590				
	11	30	잘 먹고 잘 사는 법(재) 1.590	궁금한 이야기 Y(재) 1.590	세상에서가장아름다운 여행 스페셜 1.590 / 물은생명이다 1.590	생활의 달인(재) 1.590	제정임의 문답쇼 힘 1.590
C	12	50	SBS 12 뉴스 1,350				
	1	30	꽃놀이패(재) 1.320	불타는 청춘(재) 1.320	웃음을 찾는 사람들(재) 1.320	자기야 백년손님(재) 1.320	드라마 재방송 1,320
	2	30	순간포착 세상에 이런일이(재) 1,035	영재 발굴단(재) 1,035	열린 TV 시청자 세상 1,035	TV 동물농장(재) 1,035	
	3	30	3시, 뉴스브리핑 1,035				
	4	30	꾸러기 탐구생활 975		고향이 보인다 975		
	5	30	아빠가 들려주는 이야기 톡톡 1,380		만화왕국 1,380		만화왕국 1,380
B	6	05	SBS 뉴스퍼레이드 2,925				
			생방송 투데이 5,085				
A	7	20	일일드라마 8,970				
SA	8	55	SBS 8 뉴스 11,100				
	9	30	생활의 달인 12,270	맨 인 블랙박스 12,270	영재 발굴단 12,270	순간포착 세상에 이런일이 12,270	궁금한 이야기 Y 12,270
	10	30	월화 드라마 13,200		드라마 스페셜 13,200		정글의 법칙 13,500
	11	10	꽃놀이패 11,700	불타는 청춘 11,700	웃음을 찾는 사람들 11,700	자기야 백년손님 11,700	20 미운 우리 새끼 11,700
B	12	30	나이트라인 3,525				40 SBS 예능스페셜(금) 2,025
C	1	30	SBS골프 1.650	세상에서 가장 아름다운 여행 1.650	SBS 컬처클럽 1.650	풋볼 매거진 골! 1.650	
	2	30	프로야구 중계석 1,200	맨 인 블랙박스(재) 1,200	더 쇼 1,200	문화가중계(재) 1,200	재방송 1,200
	3	30					20 스포츠 빅 이벤트 990
	4	30					

급	시	분	토	일	분	시	급
C	5	30	문화가중계 885	예술을 만나다 885	30	5	C
	6	25	모닝와이드 1부 885	SBS뉴스(비매) / 시니어매거진 인생은 아름다워 885	10	6	
B	7	40	모닝와이드2부 1.530	애니갤러리 1,260	30	7	B
	8	30	SBS 뉴스토리 2.370	일요특선 다큐멘터리 1,530	25	8	
A	9	40	SBS 예능스페셜(토) 1 4.470	잘 먹고 잘 사는 법 식사하셨어요? 5.280	30	9	
	10	55	SBS 예능스페셜(토) 2 4,920	TV 동물농장 6,885	50	10	
	11	30	접속! 무비월드 5,625	예능스페셜(일) 1 5,910	30	11	
B	12	10	SBS 뉴스(비매)	SBS 뉴스(비매)	10	12	A
	1	30	스포츠 중계 및 재방송 5,430	스포츠 중계 및 재방송 5,790	30	1	
	2	30			30	2	
	3	30 40	SBS뉴스(비매)	SBS뉴스(비매)	30 40	3	
	4	50	재방송 6,900	인기가요 6,600	50	4	
A	5	30		일요일이 좋다 1부 - 판타스틱 듀오 12,105	30	5	
	6	10	백종원의 3대 천왕 10,950		25	6	
SA	7	30		일요일이 좋다 2부 - 런닝맨 12,105	30	7	
	8	45	SBS 8뉴스 13,005		45	8	SA
	9	55	SBS주말드라마 12,450		55	9	
	10	30	특별기획 12,885		30	10	
	11	05	그것이 알고싶다 10,800	SBS 스페셜 9,180	05	11	A
A							
B	12	15	예능스페셜(토) 3 4,950	예능스페셜(일) 2 4,950	05	12	B
C	1	15	재방송 1,980	네트워크 특선 1,980	05	1	C
	2	30			05	2	
	3	30			30	3	
	4	30			30	4	

파워 FM 기본편성표

▶ 107.7Mhz ▶ SB요금 A : 117,100 B : 61,700 C: 28,900 ▶ 시보요금 A : 70,300 B : 37,000 C : 17,300
▶ [KNN]경남, [TBC]대구, [KBC]광주, [TJB]대전, [JTV]전주, [UBC]울산, [CJB]청주, [JIBS]제주, [G1]강원방송 릴레이

*16.03.28개편/16.10.09 TBC릴레이변경 기준

급	시	분	월 - 일		전국요금	실방송요금
C	AM 5	30	FMzine(2부)	[KNN. UBC]	96,000	53,500
B	6	30	김영철의 펀펀투데이(1부)	[KNN, TBC, KBC, JTV, UBC, JIBS, G1]	182,000	165,540
			김영철의 펀펀투데이(2부)	[KNN, TBC, KBC, JTV, UBC, JIBS, G1]	182,000	165,540
A	7	30	호란의 파워 FM(1부)	[KNN. TBC. KBC. TJB. JTV. UBC. CJB. JIBS. G1]	482,000	482,000
			호란의 파워 FM(2부)	[KNN, TBC, KBC, TJB, JTV, UBC, CJB, JIBS, G1]	482,000	482,000
	8	30	호란의 파워 FM(3부)	[KNN, TBC, KBC, TJB, JTV, UBC, CJB, JIBS, G1]	482,000	482,000
			호란의 파워 FM(4부)	[KNN, TBC, KBC, TJB, JTV, UBC, CJB, JIBS, G1]	482,000	482,000
	9	30	아름다운 이 아침 김창완입니다(1부)	[TBC. KBC. TJB. JTV. CJB. JIBS]	397,000	339,960
			아름다운 이 아침 김창완입니다(2부)	[TBC, KBC, TJB, JTV, CJB, JIBS]	397,000	339,960
	10	30	아름다운 이 아침 김창완입니다(3부)	[TBC, KBC, TJB, JTV, CJB, JIBS]	397,000	339,960
			아름다운 이 아침 김창완입니다(4부)	[TBC, KBC, TJB, JTV, CJB, JIBS]	397,000	339,960
	11	30	박선영의 시네타운/(일) 시네타운S(1부)	[KNN. G1]	431,000	331,780
			박선영의 시네타운/(일) 시네타운S(2부)	[KNN, G1]	431,000	331,780
	PM 12	30	최화정의 파워타임(1부)	[KNN, TBC, KBC, TJB, JTV, UBC, CJB, JIBS, G1]	524,000	524,000
			최화정의 파워타임(2부)	[KNN, TBC, KBC, TJB, JTV, UBC, CJB, JIBS, G1]	524,000	524,000
	1	30	최화정의 파워타임(3부)	[KNN. TBC. KBC. TJB. JTV. UBC. CJB. JIBS. G1]	524,000	524,000
			최화정의 파워타임(4부)	[KNN, TBC, KBC, TJB, JTV, UBC, CJB, JIBS, G1]	524,000	524,000
	2	30	두시탈출 컬투쇼(1부)	[KNN, TBC, KBC, TJB, JTV, UBC, CJB, JIBS, G1]	851,000	851,000
			두시탈출 컬투쇼(2부)	[KNN, TBC, KBC, TJB, JTV, UBC, CJB, JIBS, G1]	851,000	851,000
	3	30	두시탈출 컬투쇼(3부)	[KNN, TBC, KBC, TJB, JTV, UBC, CJB, JIBS, G1]	851,000	851,000
			두시탈출 컬투쇼(4부)	[KNN. TBC. KBC. TJB. JTV. UBC. CJB. JIBS. G1]	851,000	851,000
	4	30	김창렬의 올드스쿨(1부)	[JIBS, G1]	479,000	359,000
			김창렬의 올드스쿨(2부)	[JIBS, G1]	479,000	359,000
	5	30	김창렬의 올드스쿨(3부)	[JIBS, G1]	479,000	359,000
			김창렬의 올드스쿨(4부)	[JIBS. G1]	479,000	359,000
	6	30	박소현의 러브게임(1부)	[TBC, UBC, G1]	493,000	398,860
			박소현의 러브게임(2부)	[TBC, UBC, G1]	493,000	398,860
	7	30	박소현의 러브게임(3부)	[TBC, UBC, G1]	493,000	398,860
			박소현의 러브게임(4부)	[TBC. UBC. G1]	493,000	398,860
	8	30	이국주의 영스트리트(1부)	[KBC, TJB, JTV, UBC, CJB, JIBS, G1]	352,000	298,020
			이국주의 영스트리트(2부)	[KBC, TJB, JTV, UBC, CJB, JIBS, G1]	352,000	298,020
B	9	30	이국주의 영스트리트(3부)	[KBC, TJB, JTV, UBC, CJB, JIBS, G1]	213,000	178,560
			이국주의 영스트리트(4부)	[KBC.TJB.JTV. UBC. CJB. JIBS. G1]	213,000	178,560
	10	30	배성재의 텐(1부)	[KNN, TBC, KBC, TJB, JTV, UBC, CJB, JIBS, G1]	213,000	213,000
			배성재의 텐(2부)	[KNN, TBC, KBC, TJB, JTV, UBC, CJB, JIBS, G1]	213,000	213,000
	11	30	장예원의 오늘같은밤(1부)	[KNN, TBC, KBC, TJB, JTV, UBC, CJB, JIBS, G1]	213,000	213,000
			장예원의 오늘같은밤(2부)	[KNN. TBC. KBC. TJB. JTV. UBC. CJB. JIBS. G1]	213,000	213,000
C	AM 12	30	장예원의 오늘같은밤(3부)	[KNN, TBC, KBC, TJB, JTV, UBC, CJB, JIBS, G1]	96,000	96,000
	1	30	정엽의 뮤직하이(1부)	[KNN. TBC. KBC. TJB. JTV. UBC. CJB. JIBS]	96,000	89,780
	2	30	정엽의 뮤직하이(2부)	[KNN, TBC, KBC, TJB, JTV, UBC, CJB, JIBS]	96,000	89,780
	3	30	애프터클럽	[KNN. TJB. JTV. CJB]	96,000	64,060
	4	30	FMzine(1부)	[KNN, CJB, G1]	96,000	59,440

※ 벤처광고띠 : 0659, 1059, 1159, 2059, 2259

러브 FM 기본편성표

▶ FM 103.5 MHz / AM 792 KHz
▶ SB요금 A : 98,400 B : 51,800 C : 24,000
▶ 시보요금 A : 59,000 B : 31,100 C : 14,400

KNN 비 릴레이
2016년 8월 25일 개편

급	시	분	월 - 금	네트워크 요금	실방송요금	토	일	분	시	네트워크 요금	실방송요금
C	AM 5	05	SBS 뉴스(비매) 유영미의 마음은 언제나 청춘	26,000	24,297	SBS 뉴스(비매) 유영미의 마음은 언제나 청춘		05	AM 5	26,000	24,297
B	6	30	1부 2부 박진호의 시사 전망대	72,000	72,000	SBS 뉴스(비매) 박진호의 시사 전망대	최영아의 책하고놀자 1부 최영아의 책하고놀자 2부	05 30	6	72,000	72,000
A	7	10 30	아침종합뉴스(비매) 3부 4부 박진호의 시사 전망대	174,000	174,000	아침종합뉴스(비매) 박진호의 시사 전망대	최영아의 책하고놀자 1부 최영아의 책하고놀자 2부	10 30	7	174,000	174,000
	8	05 30	SBS뉴스(비매) 1부 2부 이숙영의 러브FM	174,000	174,000	SBS뉴스(비매) 이숙영의 러브FM	1부 2부	05 30	8	174,000	174,000
	9	30	3부 4부	168,000	168,000		3부 4부	30	9	168,000	168,000
	10	05 30	SBS뉴스(비매) 5부 6부 이숙영의 러브FM	168,000	168,000	SBS뉴스(비매) 정석문의 섹션라디오	1부 2부	05 30	10	168,000	168,000
	11	05 30	SBS뉴스(비매) 1부 2부 남희석의 사이다	154,000	154,000	SBS뉴스(비매) 남희석의 사이다	장현규가 만난 사람 1부 장현규가 만난 사람 2부	05 30	11	154,000	154,000
	PM 12	20	SBS 정오종합뉴스	162,000	162,000	SBS 정오종합뉴스(비매)		10	PM 12	162,000	162,000
	1	30	1부 2부 3부 투맨쇼	162,000 116,000	162,000 116,000	투맨쇼	1부 2부 3부	30	1	162,000 116,000	162,000 116,000
	2	05 30	SBS 뉴스(비매) 1부 2부 DJ붐의 드라이빙 클럽	116,000	108,402	SBS 뉴스(비매) 2시의 뮤직쇼 김기덕입니다	1부	05	2	116,000	108,402
	3	30	3부 4부	116,000	108,402		2부 3부	30	3	116,000	108,402
	4	05 30	SBS 뉴스(비매) 1부 2부 김흥국, 봉만대의 털어야 산다	169,000	169,000	SBS 뉴스(비매) 김흥국, 봉만대의 털어야 산다	1부 2부	05 30	4	169,000	169,000
	5	30	3부 4부	169,000	169,000		3부 4부	30	5	169,000	169,000
	6	05 30	SBS 뉴스(비매) 1부 2부 송은이, 김숙의 언니네 라디오	162,000	162,000	SBS 뉴스(비매) 송은이, 김숙의 언니네 라디오	1부 2부	05 30	6	162,000	162,000
	7	30	3부 4부	162,000	162,000		3부 4부	30	7	162,000	162,000
	8	30	SBS 8 뉴스	116,000	108,402	SBS 뉴스(비매) 유영재의 가요쇼	1부	05 30	8	116,000	108,402
B	9	30	1부 2부 3부 유영재의 가요쇼	116,000 72,000	108,402 67,284		2부 3부	30	9	116,000 72,000	108,402 67,284
	10	05 30	SBS 뉴스(비매) 1부 2부 최백호의 낭만시대	62,000	62,000	SBS 뉴스(비매) 최백호의 낭만시대	1부 2부	05 30	10	62,000	62,000
	11	30	3부 4부	62,000	62,000		3부 4부	30	11	62,000	62,000
C	AM 12	30	1부 김태욱의 기분 좋은 밤	33,000	30,838	김태욱의 기분 좋은 밤	1부	30	AM 12	33,000	30,838
	1	30	2부	33,000	30,838		2부	30	1	33,000	30,838
	2	30	1부 이현경의 뮤직토피아	26,000	26,000	이현경의 뮤직토피아	1부	30	2	26,000	26,000
	3	30	2부	26,000	26,000		2부	30	3	26,000	26,000
	4	30	김정일의 생생가요	26,000	24,297	김정일의 생생가요		30	4	26,000	24,297

※ 러브 FM - 5분, 10분, 15분 프로그램 - SB광고 미판매

※ 벤처광고띠 : 0759, 0859, 1059, 1159, 1459, 1859, 1959

SBS u DMB 기본편성표

▶자체편성 별도광고 SB별도 재송신

급	시	분	월	화	수	목	금
C	5	10	SBS 5 뉴스				
			SBS 특선 다큐멘터리	굿모닝 510 사람 사는 세상	굿모닝 510 생활의 발견		굿모닝 510 특별한 오늘
	6	25	모닝와이드 1부				
B	7	30	모닝와이드 2부				
	8	30	모닝와이드 3부				
A	9	10	아침연속극				
			좋은아침				
B	10	10	SBS 뉴스				
		25	SBS 생활경제				
	11	30	잘 먹고 잘사는 법 식사하셨어요?(재)	궁금한 이야기 Y(재)	세상에서 가장 아름다운 여행 스페셜 / 30 민영방송 공동기획 물은 생명이다	생활의 달인(재)	제정임의 문답쇼 힘
C	12	50	SBS 12 뉴스				
	1	30	꽃놀이패(재)	불타는 청춘(재)	웃음을 찾는 사람들(재)	자기야 백년손님(재)	드라마 재방송
	2	30	순간포착 세상에 이런일이(재)	영재 발굴단(재)	열린 TV 시청자 세상	TV 동물농장(재)	
	3	30	3시. 뉴스브리핑				
	4	30	뮤비클럽				
	5	30	아빠가 들려주는 이야기 톡톡		만화왕국		
B	6	05	SBS 뉴스 퍼레이드				
A	7	20	생방송 투데이				
SA	8	55	일일 드라마				
			SBS 8 뉴스				
	9	30	생활의 달인	맨 인 블랙박스	영재 발굴단	순간포착 세상에 이런일이	궁금한 이야기 Y
	10	30	월화 드라마		드라마 스페셜		정글의 법칙
	11	10	꽃놀이패	불타는 청춘	웃음을 찾는 사람들	자기야 백년손님	20 미운 우리 새끼
B	12	30	나이트라인				40 SBS 예능스페셜
C	1	30	SBS 골프	세상에서 가장 아름다운 여행	SBS 컬처클럽	풋볼 매거진 골!	
	2	30	프로야구 중계석	맨 인 블랙박스(재)	더 쇼	문화가중계(재)	재방송
	3	30					20 스포츠 빅 이벤트
	4	50	안전365				

급	시	분	토	일	분	시	급
C	5	30	문화가중계	예술을 만나다	30	5	C
	6	25	토요특집 모닝와이드 1부	SBS 뉴스	10	6	
B	7	40	토요특집 모닝와이드 2부	시니어매거진 인생은 아름다워			
				애니갤러리	30	7	B
	8	30	SBS 뉴스토리	일요특선 다큐멘터리	25	8	
A	9	40	SBS 예능스페셜	잘 먹고 잘 사는 법 식사하셨어요?	30	9	A
	10	55	SBS 예능스페셜	TV 동물농장	50	10	
	11	30	접속! 무비월드	SBS 예능스페셜	30	11	
B	12	10	SBS 뉴스		10	12	
	1	30	스포츠 중계 및 재방송	스포츠 중계 및 재방송	30	1	
	2	30			30	2	
	3	30			30	3	
		40	SBS 뉴스		40		
	4	30	재방송	SBS 인기가요	50	4	
A	5	30		일요일이 좋다 1부 - 판타스틱 듀오	30	5	
	6	10	백종원의 3대 천왕		25	6	SA
SA	7	30		일요일이 좋다 2부 - 런닝맨	30	7	
	8	45	SBS 8 뉴스		45	8	
	9	55	SBS 주말드라마		55	9	
	10	30	특별기획		30	10	
A	11	05	그것이 알고싶다	SBS 스페셜	05	11	A
B	12	15	SBS 예능스페셜	SBS 예능스페셜	05	12	B
C	1	15	SBS 예능스페셜	네트워크 특선	05	1	
	2	15	재방송		05	2	C
	3	30			30	3	
	4	30			30	4	

KNN-TV 기본편성표

▶ 로컬

단위 : 원, 15초 기준

급	시	분	월	화	수	목	금
C	5	10	SBS 5 뉴스				
			KNN 투데이 스페셜(재) 150,000	투데이 스페셜 163,500			
				35 KNN 맛있는 오늘(재) 150,000			
	6	25	모닝와이드 1부				
			모닝와이드 2부				
B	7	30	KNN 모닝와이드 334,500				
	8	30					
A			아침연속극				
	9	10	좋은 아침				
B	10	10	SBS 뉴스				
		25	KNN 뉴스와 생활경제 334,500				
	11	30	테마스페셜 334,500	공개클리닉 웰(재) 306,000	세상에서 가장 아름다운 여행 스페셜 / 메디컬24시 닥터스(재) 306,000	세상발견 유레카(재) 306,000	토크콘서트 화통(재) 306,000
C	12	50	SBS 12 뉴스				
	1	30	꽃놀이패(재)	불타는 청춘(재)	전국 TOP10 가요쇼(재) 150,000	자기야 백년손님(재)	맛집대탐험 / 열린예술무대 뒤란(재) 150,000
	2	30	파워토크(재) 150,000	영재발굴단(재)	열린 TV 시청자 세상	TV 동물농장(재)	테마스페셜(재) 150,000
	3	30	3시. 뉴스브리핑				
	4	30	꾸러기 탐구생활		고롤라즈	꼬마해녀 몽니와 해녀특공대	고고다이노
	5	30	아빠가 들려주는 이야기 톡톡		만화왕국		
B	6	05	SBS 뉴스 퍼레이드				
		25	KNN 경남 투데이				
		50	KNN 생방송 투데이 334,500				KNN 생방송 투데이 스페셜 471,000
A	7	20	KNN 맛있는 오늘 583,500				
SA	8	35	일일 드라마				
		55	SBS 8 뉴스				
	9	30	KNN 뉴스아이 1,125,000				
			생활의 달인	맨 인 블랙박스	영재발굴단	순간포착 세상에 이런일이	시사포차 담 1,125,000
	10	30	SBS 월화 드라마		드라마 스페셜		정글의 법칙
	11	10					
			꽃놀이패	불타는 청춘	웃음을 찾는 사람들	자기야 백년손님	20 미운 우리 새끼
B	12	30	나이트라인				
C	1	30	앙코르 외화시리즈 163,500	다큐멘터리 세계여행(재) 150,000	앙코르 현장추적 싸이렌 163,500	토크콘서트 화통 163,500	40 예능스페셜
	2	30	프로야구 중계석	맨 인 블랙박스(재)	더 쇼	열린예술무대 뒤란 163,500	재방송
	3	30					20 스포츠 빅 이벤트
	4	30					

급	시	분	토	일	분	시	급
C	5	30	KNN 특선 다큐멘터리 163,500	예술을 만나다	30	5	C
	6	25	토요특집 모닝와이드 1부	싱싱고향별곡 163,500	30	6	
B	7	40	토요특집 모닝와이드 2부	애니갤러리	30	7	B
			KNN 모닝와이드 334,500	위대한 유산 306,000			
	8	05	월드리포트 334,500	메디컬 24시 닥터스(재) 334,500	30	8	A
		30	공개클리닉 웰 708,000	파워토크 708,000			
A	9	25	전국 TOP10 가요쇼 363,000	행복한 책 읽기 / TV 동물농장	25 / 30	9	
	10	30			50	10	
	11	30	다큐멘터리 세계여행 334,500	SBS 예능스페셜	30	11	
			위대한 유산 334,500				
B	12	10	SBS 뉴스		10	12	
	1	30	스포츠 중계 및 재방송 / KNN 스포츠 및 KNN 특집	스포츠 중계 및 재방송 / KNN 스포츠 및 KNN 특집	30	1	
	2	30			30	2	
	3	30			30	3	
		40	KNN 뉴스		40		
	4	50	재방송	SBS 인기가요	50	4	
A	5	30		일요일이 좋다 1부 - 판타스틱 듀오	30	5	
	6	10			25	6	
			백종원의 3대 천왕	일요일이 좋다 2부 - 런닝맨			
SA	7	30			30	7	
	8	30	SBS 8 뉴스		30	8	SA
		45	KNN 뉴스아이 1,125,000		45		
	9	55	SBS 주말 드라마		55	9	
	10	30	특별기획		30	10	
	11	05			05	11	
A			그것이 알고싶다	SBS 스페셜			A
B	12	15	시사포차 담(재) 214,500	세상발견 유레카 235,500	05	12	B
C	1	15	재방송	네트워크 특선	05	1	C
	2	30			05	2	
	3	30			30	3	
	4	30			30	4	

PROGRAM TABLE

TBC-TV 기본편성표

▶ 로컬

단위 : 원, 15초 기준

급	시	분	월	화	수	목	금
C	5	10	토크콘서트 화통 121.500	네트워크 전국기행 121.500	SBS 5뉴스 굿모닝 510		그레이트 네이처 121.500
	6	25	모닝와이드 1부				
			모닝와이드 2부				
B	7	30	TBC 굿모닝 뉴스				
			모닝와이드 3부				생방송 굿데이프라이데이 333,000
	8	30	아침연속극				
A	9	10	좋은 아침				
B	10	10	SBS뉴스				
		25	SBS생활경제				
		45	TBC뉴스				
	11	30	문화路채움(재) 222,000 옛길, 시간을 걷다(재) 222,000	리얼인터뷰 통(재) 222,000	세상에서 가장 아름다운 여행 스페셜 민영방송 공동기획 물은 생명이다	제3교실 289,500	동거동락(재) 222,000
C	12	50	SBS 12뉴스				
	1	30	꽃놀이패(재)	불타는 청춘(재)	웃음을 찾는 사람들(재)	자기야 백년손님(재)	시사진단 쾌(재) 94,500 25 다큐30 위대한 유산(재) 94,500
	2	30	화첩기행(재) 94,500	TBC클리닉 건강 365(재) 94,500	열린 TV 시청자 세상	테마 스페셜(재) 94,500	55 전국톱10 가요쇼(재) 94,500
	3	30	3시. 뉴스브리핑				
	4	30	꾸러기 탐구생활		고향이 보인다		
	5	30	아빠가 들려주는 이야기 톡톡		만화왕국		
B	6	05	SBS뉴스퍼레이드				
		20	TBC 대경뉴스광장 289,500				
			매거진T 스페셜 289,500 50 청춘 버스킹(재) 426,000	싱싱 고향별곡 베스트 324,000	테마 스페셜 465,000	전국톱10 가요쇼 465,000	세상발견 유레카 465,000
A	7	20	일일 드라마				
SA	8	35	SBS 8뉴스				
		50	TBC 8뉴스 1,002,000				
		55	TBC 날씨와 생활 1,090,500				
	9	30	생활의 달인	맨 인 블랙박스	시사진단 쾌 1,090,500 청춘 버스킹 1,090,500	순간포착 세상에 이런일이	궁금한 이야기 Y
	10	30	월화 드라마		드라마 스페셜		정글의 법칙
	11	10	꽃놀이패	불타는 청춘	웃음을 찾는 사람들	자기야 백년손님	20 미운 우리 새끼
B	12	30	나이트라인		산이 좋아 물이 좋아 121,500	문화路 채움 121,500	40 토크콘서트 화통(재) 94,500
C	1	30	대구광역시볼링협회 장배 TBC볼링(재) 94,500	세상발견 유레카 베스트 94,500	제3교실(재) 94,500	05 TBC특선다큐 121,500	40 네트워크 전국기행(재) 94,500
	2	30	열린예술무대 뒤란 121,500	맨 인 블랙박스(재)	다큐30 위대한 유산 121,500 잘잘특공대 121,500	05 인문학열전 121,500	40 스마트 트래블 121,500
	3	30				05	20
	4	30					스포츠 빅 이벤트

급	시	분	토	일	분	시	급
C	5	30	앙코르 테마스페셜 94,500	예술을 만나다	30	5	C
	6	25	토요특집 모닝와이드 1부	SBS뉴스	10	6	
			토요특집 모닝와이드 2부	시니어매거진 인생은 아름다워			
B	7	10	TBC 굿모닝 뉴스	애니갤러리	20	7	B
		40	싱싱 고향별곡 301,500	동거동락 289,500			
	8	40			25	8	A
A	9	35	리얼인터뷰 통 730,500	잘 먹고 잘 사는 법 식사하셨어요?	30	9	
			옛길, 시간을걷다 289,500	TV 동물농장			
	10	55	TBC클리닉 건강365 289,500		50	10	
	11	30	대구광역시 볼링협회장배 TBC볼링 289,500	SBS 예능스페셜(일) 1	30	11	
B	12	10	SBS뉴스		10	12	
	1	30	스포츠중계 및 재방송	스포츠중계 및 재방송	30	1	
	2	30			30	2	
	3	30	TBC뉴스 289,500	TBC뉴스 771,000	30	3	
		40			40		
	4	50	재방송	SBS인기가요	50	4	
A	5	30		일요일이좋다 1부 - 판타스틱 듀오	30	5	
	6	10			25	6	SA
SA	7	30	백종원의 3대 천왕	일요일이좋다 2부 - 런닝맨	30	7	
	8	30	SBS 8 뉴스		30	8	
		45	TBC 8 뉴스 1,002,000		45		
	9	55	SBS 주말드라마		55	9	
	10	30	특별기획		30	10	
	11	05	그것이 알고싶다	SBS 스페셜	05	11	A
A							
B	12	15	화첩기행 163,500	SBS 예능스페셜(일) 2	05	12	B
C	1	15	재방송	네트워크 특선	05	1	C
	2	30			05	2	
	3	30			30	3	
	4	30			30	4	

KBC-TV 기본편성표

▶ 로컬 CH 광주/순천/목포 37. 여수 60. 광양 26. 진도 56

단위 : 원, 15초 기준

급	시	분	월	화	수	목	금
C	5	10	SBS 5뉴스				
			네트워크 전국기행 87,000	굿모닝스페셜 - 약식동원 82,500	나홀로 세계여행2 스페셜 87,000	굿모닝 스페셜 - 고향 견문록 82,500	싱싱고향별곡 87,000
		55	닥터 365 87,000				
	6	25	모닝와이드 1부				
			모닝와이드 2부				
B	7	10	KBC 모닝와이드				
		30	모닝와이드 3부				
	8	30					
A	9	10	아침연속극				
B			좋은 아침				
	10	10	SBS 뉴스				
		25	SBS 생활경제				
		40	KBC 생활뉴스				
	11	05	TV블로그 꼼지락 246,000				
			토크콘서트 화통 246,000	특집 다큐멘터리 문명 246,000	위대한 유산 246,000	토크콘서트 화통(재) 210,000	전국 Top10 가요쇼(재) 210,000
		55	닥터 365 246,000		30 민영방송 공동기획 물은 생명이다	닥터 365	
C	12	30	SBS 12뉴스				
		50	KBC 12뉴스(신설)				
		55	TV블로그 꼼지락 105,000				
	1		열린공간 톡 talk 87,000	세상발견 유레카 105,000	테마스페셜 105,000	남도의 보물 100선(재) 87,000 / 20 나홀로 세계여행 105,000	건강한 토크쇼 내 몸을 부탁해(재) 87,000
		55	닥터 365				
	2	30	순간포착 세상에 이런일이(재)	영재 발굴단(재)	열린 TV 시청자 세상	세상발견 유레카(재) 87,000	특집 다큐멘터리 문명(재) 87,000
						55 닥터 365 105,000	
	3	30	3시, 뉴스브리핑				
	4	30	꾸러기 탐구생활		고향이 보인다		
	5	30	아빠가 들려주는 이야기 톡톡		안녕 자두야	애슬론 또봇	다이노 코어 / 15 라바인 뉴욕
		50	SBS 뉴스 퍼레이드				
B	6	05	KBC 저녁뉴스				
		10	날씨와 생활(KBC) 246,000				닥터 365 246,000
		15	닥터 365 246,000				
			고향견문록 남도에 살어리랏다 313,500		건강한 토크쇼 내 몸을 부탁해 313,500	고향견문록 남도에 살어리랏다 313,500	KBC 생방송 투데이 309,000
A	7	15	TV블로그 꼼지락 495,000				
		20	일일드라마				
SA	8	35	SBS 8 뉴스				
		55	KBC 8 뉴스 745,500				
	9	30	생활의 달인	맨 인 블랙박스	영재 발굴단	순간포착 세상에 이런일이	궁금한 이야기 Y
	10	30	월화 드라마		드라마 스페셜		정글의 법칙
	11	10	꽃놀이패	불타는 청춘	웃음을 찾는 사람들	자기야 백년손님	20 미운 우리 새끼
B	12	30	나이트라인				40 남도의 보물 100선 스페셜 87,000
C	1	30	테마스페셜 베스트 87,000	세상에서 가장 아름다운 여행	열린예술무대 뒤란 105,000	테마 스페셜(재) 87,000	40 열린예술무대 뒤란(재) 87,000
	2	30	고향견문록 스페셜(재) 87,000	맨 인 블랙박스(재)	화첩기행(재) 87,000	문화가중계(재)	20 화첩기행 스페셜 87,000
	3	30					20 스포츠 빅 이벤트
	4	30					

급	시	분	토	일	분	시	급
C	5	30	문화가중계	화첩기행 87,000	30	5	C
	6	25	모닝와이드 1부	SBS 뉴스	10	6	
			토요특집 모닝와이드 2부	시니어매거진 인생은 아름다워			
B	7	20		애니갤러리	30	7	
		40	KBC 뉴스	열린공간 톡 talk 264,000			B
		45	닥터 365(신설)				
	8	15	시사터치 따따부따 264,000		25	8	
		35	남도의 보물 100선 331,500				
A	9	40	고향견문록 스페셜 493,500	잘 먹고 잘 사는 법 식사하셨어요?	30	9	
B	10	55	SBS 예능스페셜	TV 동물농장	50	10	
	11	30	전국 Top10 가요쇼 246,000	SBS 예능스페셜	30	11	
	12	10	SBS 뉴스		10	12	A
	1	30	스포츠 중계 및 재방송	스포츠 중계 및 재방송	30	1	
	2	30			30	2	
	3	30			30	3	
		40	SBS 뉴스		40		
	4	50	재방송	SBS 인기가요	50	4	
A	5	30		일요일이 좋다 1부 - 판타스틱 듀오	30	5	
	6	10	백종원의 3대 천왕		25	6	
SA	7	30		일요일이 좋다 2부 - 런닝맨	30	7	
	8	30	SBS 8 뉴스		30	8	SA
		45	KBC 8뉴스 745,500		45		
	9	55	SBS 주말드라마		55	9	
	10	30	특별기획		30	10	
	11	05	그것이 알고싶다	SBS 스페셜	05	11	A
A							
B	12	15	SBS 예능스페셜	재방송 175,500	05	12	B
C	1	15	재방송	네트워크 특선	05	1	C
	2	30			05	2	
	3	30			30	3	
	4	30			30	4	

PROGRAM TABLE

TJB-TV 기본편성표

▶로컬 대전방송 CH22

단위 : 원, 15초 기준

급	시	분	월	화	수	목	금
C	5	10	SBS 5 뉴스				
			굿모닝 다큐 76,500	굿모닝 스페셜 76,500	열린예술무대 뒤란 76,500	로드 다큐 76,500	싱싱 고향별곡 76,500
	6	25	모닝와이드 1부				
			모닝와이드 2부				
B	7	30	TJB 아침뉴스				
			모닝와이드 3부				
A	8	30	아침 연속극				
	9	10	좋은 아침				
B	10	10	SBS 뉴스				
		25	길 위의 여행자(재) 172,500	잘잘특공대(재) 172,500	메디컬 플러스(재) 172,500	다큐 30 스페셜 172,500	
		50	TJB 뉴스				
	11	30	세상발견 유레카(재) 172,500	궁금한 이야기 Y(재)	다큐스페셜 172,500 민영방송 공동기획 물은 생명이다	전국 TOP10 가요쇼(재) 172,500	제정임의 문답쇼 힘
C	12	50	SBS 12 뉴스				
	1		토크멘터리 공감(재) 73,500	전국 TOP10 가요쇼(재) 73,500	토크콘서트 화통(재) 73,500	톡톡 보험설계(재) 73,500	화첩기행(재) 73,500
		50	TJB 뉴스				
	2	30	톡톡 보험설계 76,500	다큐특선 76,500	열린 TV 시청자 세상	TV 동물농장(재)	테마스페셜(재) 73,500
	3	30	3시, 뉴스브리핑				
	4	30	꾸러기 탐구생활		고향이 보인다		
	5	30	아빠가 들려주는 이야기 톡톡		만화왕국		
		50	SBS 뉴스퍼레이드				
B	6	05	전국 뉴스패트롤				
		30	메디컬 플러스(재) 172,500	다큐 30 211,500		메디컬 플러스 183,000	더 셰프
A	7	20	TJB 생방송 투데이 372,000				20 세상발견 유레카 351,000
			일일드라마				
SA	8	35	SBS 8 뉴스				
		55	TJB 8 뉴스 792,000				
	9	30	생활의 달인	맨 인 블랙박스	영재 발굴단	순간포착 세상에 이런일이	궁금한 이야기 Y
	10	30	월화 드라마		드라마 스페셜		정글의 법칙
	11	10	꽃놀이패	불타는 청춘	웃음을 찾는 사람들	자기야 백년손님	20 미운 우리 새끼
B	12	30	나이트 라인				
C	1	30	SBS 골프	투데이 스페셜(재) 73,500	세상발견 유레카(재) 73,500	다큐특선(재) 73,500	40 전국 TOP 10 가요쇼 105,000
							50 잘잘 특공대 76,500
	2	30	프로야구 중계석	맨 인 블랙박스(재)	싱싱 고향별곡(재) 73,500	네트워크 전국기행(재) 73,500	20 굿모닝 스페셜(재) 73,500
	3	30					20 스포츠 빅 이벤트
	4	30					

급	시	분	토	일	분	시	급
C	5	30	투데이 스페셜 76,500	네트워크 전국기행 76,500	30	5	C
	6	25	모닝와이드 1부	SBS 뉴스	10	6	
			모닝와이드 2부	시니어매거진 인생은 아름다워			
B	7	40		애니갤러리	30	7	B
			토크멘터리 공감 265,500	TJB 열린토론 183,000			
A	8	40			25	8	A
			화첩기행 502,500	잘 먹고 잘 사는 법 식사하셨어요?			
B	9	40			30	9	
	10	55	SBS 예능스페셜	TV 동물농장	50	10	
	11	30	접속! 무비월드	SBS 예능스페셜	30	11	
	12	10	SBS 뉴스		10	12	
	1	30	스포츠 중계 및 재방송		30	1	
	2	30			30	2	
	3	30			30	3	
		40	SBS 뉴스		40		
	4	30	재방송	SBS 인기가요	50	4	
A	5	30		일요일이 좋다 1부 - 판타스틱 듀오	30	5	
	6	10			25	6	
SA	7	30	백종원의 3대 천왕	일요일이 좋다 2부 - 런닝맨	30	7	
	8	30	SBS 8 뉴스		30	8	SA
		45	TJB 8 뉴스 792,000		45		
	9	55	SBS 주말드라마		55	9	
	10	30	특별기획		30	10	
	11	05			05	11	
A			그것이 알고 싶다	SBS 스페셜			A
B	12	15			05	12	B
			테마스페셜 120,000	토크콘서트 화통 127,500			
C	1	15	길 위의 여행자 81,000	네트워크 특선	05	1	C
		45	열린예술무대 뒤란(재) 73,500				
	2	45			05	2	
	3	30	재방송		30	3	
	4	30			30	4	

JTV-TV 기본편성표

▶ 로컬 전주방송 CH30

단위 : 원, 15초 기준

급	시	분	월	화	수	목	금
C	5	30	토크콘서트 화통(재) 57.000	테마스페셜(재) 57.000	SBS 5 뉴스 굿모닝 510 생활의 발견		고향견문록 73,500
	6	25	모닝와이드 1부				
			모닝와이드 2부				
B	7	30	JTV 아침 뉴스				
			모닝와이드 3부				
A	8	30	아침연속극				
	9	10	좋은 아침				
B	10	10 25	SBS 뉴스 시사기획 판(재) 135,000	위대한 문화유산(재) 135,000	글로컬 문화유산 스페셜(재) 135,000	문화 향(재) 135,000	전북의 발견(재) 135,000
	11	30	JTV시사진단(재) 135,000	화첩기행(재) 135,000	세상에서 가장 아름다운 여행 스페셜 민영방송 공동기획 물은 생명이다	전국 TOP10 가요쇼(재) 135,000	세상발견 유레카(재) 135,000
C	12	30 50	SBS 12뉴스 JTV 뉴스				
	1	40	클릭 이사람(재) 57,000 세상발견 유레카(필러)	불타는 청춘(재)	와글와글 시장가요제(재) 57,000	자기야 백년손님(재)	드라마 재방송
	2	30	테마스페셜(재) 57,000	영재 발굴단(재)	열린 TV 시청자 세상	TV 동물농장(재)	
	3	30	3시, 뉴스브리핑				
	4	30	꾸러기 탐구생활		고향이 보인다		
	5	30	아빠가 들려주는 이야기 톡톡		만화왕국		
B	6	05 20	SBS 뉴스퍼레이드 JTV 저녁뉴스 세상발견 유레카 258,000	와글와글 시장가요제(재) 244,500	위대한 유산 172,500 35 JTV 저녁뉴스 50 문화 향 343,500	정은표의 세계유산 순례 스페셜 172,500 전북의 발견 343,500	글로컬 문화유산 스페셜 172,500 시사기획 판 343,500
A	7	20	일일드라마				
SA	8	35 55	SBS 8 뉴스 JTV 8 뉴스 561,000				
	9	30	생활의 달인	맨 인 블랙박스	영재 발굴단	순간포착 세상에 이런일이	궁금한 이야기 Y
	10	30	월화 드라마		드라마 스페셜		정글의 법칙
	11	10	꽃놀이패	불타는 청춘	웃음을 찾는 사람들	자기야 백년손님	20 미운 우리 새끼
B	12	30	나이트라인				40 테마스페셜 73,500
C	1	30	네트워크 전국기행(재) 57.000	세상에서 가장 아름다운 여행	화첩기행 73.500	토크콘서트 화통 73.500	40 싱싱! 고향별곡 73.500
	2	30	프로야구 중계석	맨 인 블랙박스(재)	전국TOP10 가요쇼(재) 57,000	열린예술무대 뒤란 73,500	40 위대한 유산(재) 57,000
	3	30					20 스포츠 빅 이벤트
	4	30					

급	시	분	토	일	분	시	급
C	5	30	네트워크 전국기행 73.500	싱싱! 고향별곡(재) 57.000	30	5	C
	6	25	토요특집 모닝와이드1부	화첩기행(재) 57,000	30	6	
B	7	40	토요특집 모닝와이드 2부	애니갤러리	30	7	B
			JTV 시사진단 222,000	클릭 이 사람 126.000			
A	8	40		잘 먹고 잘 사는 법 식사하셨어요?	25	8	A
	9	40	전국 TOP10 가요쇼 333,000		30	9	
B	10	55	SBS 예능스페셜	TV 동물농장	50	10	
	11	30	와글와글 시장가요제 172,500	SBS 예능스페셜	30	11	
	12	10	SBS 뉴스 스포츠중계 및 재방송	스포츠중계 및 재방송	10	12	
	1	30			30	1	
	2	30			30	2	
	3	30 40	SBS뉴스 재방송	SBS 인기가요	30 40	3	
	4	50			50	4	
A	5	30		일요일이 좋다 1부 - 판타스틱 듀오	30	5	
	6	10	백종원의 3대 천왕		25	6	SA
SA	7	30		일요일이 좋다 2부 - 런닝맨	30	7	
	8	30 45	SBS 8 뉴스 JTV 8 뉴스 561,000		30 45	8	
	9	55	SBS 주말드라마		55	9	
	10	30	특별기획		30	10	
A	11	05	그것이 알고 싶다	SBS 스페셜	05	11	A
B	12	15	SBS 예능스페셜	SBS 예능스페셜	05	12	B
C	1	15	재방송	네트워크특선 73,500	05	1	C
	2	40			05	2	
	3	40	토크콘서트 화통(재) 57,000		30	3	
	4	30	잘잘특공대 73,500 JTV 가이드		30	4	

UBC-TV 기본편성표

▶로컬 CH 24

단위 : 원, 15초 기준

급	시	분	월	화	수	목	금
C	5	10	SBS 특선 다큐멘타리	굿모닝 510 사람 사는 세상	SBS 5 뉴스 싱싱 고향별곡 75,000	잘잘특공대 75,000 40 남도의 보물 100선	굿모닝 스페셜 75,000
	6	25	모닝와이드 1부				
			모닝와이드 2부				
B	7	30	ubc 굿모닝 울산				
			모닝와이드 3부				
	8	30	아침연속극				
A	9	10	좋은아침				
B	10	10 25	ubc 뉴스투데이				
			SBS 생활경제				
	11	30	파워토크(재) 130,500 위대한 유산 147,000	세상발견 유레카(재) 130,500	세상에서 가장 아름다운 여행 스페셜 TV와 시청자 147,000 민영방송 공동기획 물은 생명이다	열린예술무대 뒤란(재) 130,500	화첩기행 147,000
C	12	50	SBS 12 뉴스				
	1	55	전국 TOP10 가요쇼(재) 54,000	불타는 청춘(재)	웃음을 찾는 사람들(재)	자기야 백년손님(재)	드라마 재방송
	2	30	건강의 법칙(재) 54,000 아이엠 몽니 75,000	00 좋은날 좋은시간(재) 54,000	열린 TV 시청자 세상	정은표의 세계유산순례 75,000 세상을 향한 해바라기(재) 54,000	
	3	30	3시, 뉴스 브리핑				
	4	30	꾸러기 탐구생활		고향이 보인다		
	5	30 50	아빠가 들려주는 이야기 톡톡		만화왕국		
			SBS 뉴스퍼레이드				
B	6	05 20	ubc 뉴스라인				
			하늘에서 본 경남 좋은날 좋은시간 276,000	생방송 투데이			옛길, 시간을 걷다 20 세상발견 유레카 276,000
A	7	20	일일드라마				
SA	8	35 55	SBS 8뉴스(수도권 뉴스) ubc 프라임 뉴스 520,500				
	9	30	생활의 달인	맨 인 블랙박스	영재 발굴단	순간포착 세상에 이런일이	궁금한 이야기Y
	10	30	월화드라마		드라마 스페셜		정글의 법칙
	11	10	꽃놀이패	불타는 청춘	웃음을 찾는 사람들	자기야 백년손님	20 미운 우리 새끼
B	12	30	나이트라인				40 두근두근 아시아 75,000
C	1	30	테마스페셜 베스트 54,000	지금 무대에선 75,000	BBC 특선다큐멘타리 75,000	토크콘서트 화통 75,000	30 건강의 법칙 스페셜 54,000
	2	30	토크콘서트 화통(재) 54,000	세상을 향한 해바라기 베스트 54,000 30 길위의 여행자 75,000	ubc특집 다큐스페셜 54,000	테마스페셜(재) 54,000	10 인생횡단 올드보이가 간다 스페셜 54,000 50 정은표의 세계유산순례(재) 54,000
	3	30					20 스포츠 빅 이벤트
	4	30					

급	시	분	토	일	분	시	급
C	5	30	네트워크 전국기행 75,000	토크콘서트 화통 스페셜 54,000	30	5	C
	6	25	모닝와이드 1부	SBS 뉴스 시니어매거진 인생은 아름다워	10	6	
			모닝와이드 2부	애니갤러리			
B	7	40	건강의 법칙 163,500	BBC다큐멘타리(재) 130,500	30 55	7	B
	8	15 55	세상발견 유레카 스페셜 231,000	파워토크 147,000	25	8	
A	9	25	세상을 향한 해바라기 400,500	잘 먹고 잘 사는 법 식사하셨어요?	30	9	
	10	25 55	열린예술무대 뒤란 198,000 인생후반전 올드보이 스페셜 130,500	TV 동물농장	50	10	
	11	30	접속! 무비월드	예능스페셜	30	11	
B	12	10	SBS 뉴스(정오) 토요재방(1)	일요재방(1)	10	12	A
	1	20	토요재방(2)	일요재방(2)	20	1	
	2	30			30	2	
	3	30 40	SBS 뉴스		30 40	3	
	4	30	재방송	SBS 인기가요	50	4	
A	5	30		일요일이 좋다	30	5	
	6	10	백종원의 3대 천왕		30	6	
SA	7	30			30	7	
	8	30 45	SBS 8 뉴스 ubc 프라임 뉴스 520,500		30 45	8	SA
	9	55	SBS 주말드라마		55	9	
	10	30	특별 기획		30	10	
A	11	05	그것이 알고싶다	SBS스페셜	05	11	A
B	12	15	테마스페셜 100,500	전국 TOP10 가요쇼 118,500	05	12	B
C	1	15	지금 무대에선(재) 54,000	네트워크특선	05	1	C
	2	15 45	산이 좋아 물이 좋아 75,000		05	2	
	3	45	화첩기행(재) 54,000		30	3	
	4	45	ubc해외특선다큐 75,000		30	4	

CJB-TV 기본편성표

▶ 로컬 청주 CH 28/충주 CH 57/제천 CH 54/단양 CH 38, 58

단위 : 원, 15초 기준

급	시	분	월	화	수	목	금
C	5	10	SBS 뉴스				
			굿모닝 다큐 70,500	굿모닝 510 사람 사는 세상	굿모닝 510 생활의 발견	굿모닝 510 생활의 발견	국악콘서트 울림 70,500
	6	25	모닝와이드 1부				
			모닝와이드 2부				
B	7	10	CJB 7뉴스				
		30	청풍논객 174,000				
		50	굿모닝 충북·세종 174,000				
	8	30	아침연속극				
A	9	10	좋은 아침				
B	10	10	SBS 뉴스				
		25	SBS 생활경제				
		50	CJB 뉴스				
	11	30	화첩기행 174,000	CJB 특선다큐 174,000	세상에서 가장 아름다운 여행 스페셜 / 민영방송 공동기획 물은 생명이다	전국 TOP10 가요쇼 174,000	제정임의 문답쇼 힘
C	12	50	SBS 12뉴스				
	1	30	꽃놀이패(재)	불타는 청춘(재)	웃음을 찾는 사람들(재)	자기야 백년손님(재)	드라마 재방송
	2	30	순간포착 세상에 이런일이(재)	영재 발굴단(재)	열린 TV 시청자 세상	TV 동물농장(재)	
	3	30	전국 TOP10 가요쇼(재) 64,500	세상발견 유레카(재) 64,500	뮤직파워(재) 64,500	시사매거진 通(재) 64,500	시장에 가자(재) 64,500
	4	30	피플&이슈(재) 64,500	CJB스페셜 70,500	TV닥터 건강클리닉(재) 64,500	한국의 맛 70,500	옛길 시간을 걷다 70,500
			꾸러기 탐구생활		고향이 보인다		
	5	30	아빠가 들려주는 이야기 톡톡		만화왕국		
		50	SBS 뉴스퍼레이드				
B	6	05	CJB 뉴스(18시)				
		20	청풍논객(재) 159,000				
A	7	20	아름다운 충북 229,500	세상발견 유레카 229,500 / 50 (월1회) TV를 말하다	뮤직파워 229,500	시장에 가자 229,500	시사진단 229,500
			일일드라마				
SA	8	35	SBS 8 뉴스				
		55	CJB 8 뉴스 481,500				
	9	30	생활의 달인	맨 인 블랙박스	시사매거진 通 481,500	순간포착 세상에 이런일이	궁금한 이야기 Y
	10	30	월화 드라마		드라마 스페셜		정글의 법칙
	11	10	꽃놀이패	불타는 청춘	웃음을 찾는 사람들	자기야 백년손님	20 미운 우리 새끼
B	12	30	나이트라인				40 열린예술무대 뒤란 70,500
C	1	30	이색직업 별난학교 70,500	화첩기행(재) 64,500	테마스페셜(재) 64,500	토크콘서트 화통(재) 64,500	30 산이 좋아 물이 좋아 70,500
	2	30	프로야구 중계석	맨 인 블랙박스(재)	더 쇼	문화가 중계(재)	재방송
	3	30					20 스포츠 빅 이벤트
	4	30					

급	시	분	토	일	분	시	급
C	5	30	아름다운 충북(재) 64,500	예술을 만나다	30	5	C
	6	25	토요특집 모닝와이드 1부	SBS 뉴스	10	6	
			토요특집 모닝와이드 2부	싱싱 고향별곡 70,500			
B	7	40		애니 갤러리	30	7	B
		55	CJB 7 뉴스	CJB다큐 스페셜 166,500	45		
	8	40	TV닥터 건강클리닉 219,000	피플&이슈 166,500	25	8	
			굿모닝 충북·세종 스페셜 297,000	잘 먹고 잘 사는 법 식사하셨어요?			
A	9	40			30	9	
B	10	55	SBS 예능스페셜	TV 동물농장	50	10	A
	11	30	토크콘서트 화통 174,000	SBS 예능스페셜	30	11	
	12	10	SBS 뉴스		10	12	
	1	30	스포츠 중계 및 재방송	스포츠 중계 및 재방송	30	1	
	2	30			30	2	
	3	30	SBS 뉴스		30	3	
		40	재방송		40		
	4	30		SBS 인기가요	50	4	
A	5	30		일요일이 좋다 1부 - 판타스틱 듀오	30	5	
	6	10			25	6	
SA	7	30	백종원의 3대 천왕	일요일이 좋다 2부 - 런닝맨	30	7	
	8	30	SBS 8 뉴스		30	8	SA
		45	CJB 뉴스(주말)		45		
	9	55	SBS 주말드라마		55	9	
	10	30	특별기획		30	10	
A	11	05	그것이 알고 싶다	테마스페셜 325,500	05	11	A
B	12	15	시사진단(재) 106,500	SBS 예능스페셜	05	12	B
C	1	15	재방송	네트워크 특선	05	1	C
	2	30			05	2	
	3	30			30	3	
	4	30			30	4	

G1-TV 기본편성표

▶로컬 CH 6

단위 : 원, 15초 기준

급	시	분	월	화	수	목	금
C	5	10	SBS 5 뉴스				
			테마스페셜 베스트 81,000	화첩기행 베스트 81,000	세상발견 유레카 스페셜 81,000	G1굿모닝 스페셜 네트워크 전국기행 81,000	G1굿모닝 스페셜 싱싱 고향별곡 81,000
	6	25	모닝와이드 1부				
			모닝와이드 2부				
B	7	10	G1 뉴스라인				
		30	모닝와이드 3부				
	8	30	아침연속극				
A	9	10	좋은 아침				
B	10	10	SBS뉴스				
		25	전국 Top 10 가요쇼 187,500	세상발견 유레카 187,500	토크콘서트 화통(재) 175,500	열린예술무대 뒤란(재) 175,500	이창섭의 인사이드(재) 175,500
					15 DMZ스토리 187,500		
	11	25	식객남녀 맛vs맛 187,500	청소년 직업 프로젝트 꿈틀(재) 187,500	30 민영방송 공동기획 물은 생명이다 187,500	G1특별기획 길 위의 TV인문학 187,500	아이엠 몽니 187,500
C	12	30	SBS 12 뉴스				
		50	G1 12시뉴스				
	1	30	꽃놀이패(재)	불타는 청춘(재)	웃음을 찾는 사람들(재)	자기야 백년손님(재)	드라마 재방송
	2	30	화첩기행(재) 70,500	테마스페셜(재) 70,500	열린 TV 시청자 세상	TV 동물농장(재)	
	3	30	3시, 뉴스브리핑				
	4	30	꾸러기 탐구생활		고향이 보인다		
	5	30	아빠가 들려주는 이야기 톡톡		만화왕국		
		50	SBS 뉴스 퍼레이드				
			뉴스퍼레이드 강원				
B	6	05	생방송 투데이				DMZ스토리(재) 187,500
							20 오감충전! G1이 좋다 246,000
A	7	20	일일드라마				
SA	8	35	SBS 8 뉴스				
		55	G1 뉴스 820 501,000				
	9	30	생활의 달인	맨 인 블랙박스	영재 발굴단	순간포착 세상에 이런일이	궁금한 이야기 Y
	10	30	월화드라마		드라마 스페셜		정글의 법칙
	11	10	꽃놀이패	불타는 청춘	웃음을 찾는 사람들	자기야 백년손님	20 미운 우리 새끼
B	12	30	나이트 라인				
C	1	30	토크콘서트 화통 81,000	열린예술무대 뒤란 81,000	세상발견 유레카(재) 70,500	G1 다큐특선 81,000	40 전국 Top10 가요쇼(재) 70,500
							50 G1특별기획 길 위의 TV인문학(재) 70,500
	2	30	프로야구 중계석	맨 인 블랙박스	더 쇼	토크콘서트 화통(재) 70,500	20 열린예술무대 뒤란(재) 70,500
	3	30					20 스포츠 빅 이벤트
	4	30					

급	시	분	토	일	분	시	급
C	5	30	G1특선다큐(재) 70,500	예술을 만나다	30	5	C
	6	25	토요특집 모닝와이드 1부	SBS 뉴스	10	6	
			토요특집 모닝와이드 2부	시니어매거진 인생은 아름다워			
B	7	40		애니갤러리	30	7	B
	8	40	화첩기행 304,500	테마스페셜 187,500	25	8	
A			이창섭의 인사이드 265,500	잘 먹고 잘 사는 법 식사하셨어요?			
	9	40	오감충전! G1이 좋다 스페셜 175,500	TV 동물농장	30	9	
	10	25	청소년 직업프로젝트 꿈틀 187,500		50	10	
		55					
	11	30	접속! 무비월드	SBS 예능스페셜	30	11	
B	12	10	SBS 뉴스		10	12	A
	1	30	스포츠 중계 및 재방송	스포츠 중계 및 재방송	30	1	
	2	30			30	2	
	3	30	SBS뉴스		30	3	
		40			40		
	4	30	재방송	SBS 인기가요	50	4	
A	5	30		일요일이 좋다 1부 - 판타스틱 듀오	30	5	
	6	10	백종원의 3대 천왕		25	6	
SA	7	30		일요일이 좋다 2부 - 런닝맨	30	7	
	8	30	SBS 8 뉴스		30	8	SA
		45	G1 뉴스 820 501,000		45		
	9	55	SBS 주말드라마		55	9	
	10	30	특별기획		30	10	
	11	05	그것이 알고 싶다	SBS 스페셜	05	11	A
A							
B	12	15	SBS 예능스페셜	SBS 예능스페셜	05	12	B
C	1	15	재방송	네트워크 특선	05	1	C
	2	30			05	2	
	3	30			30	3	
	4	30			30	4	

JIBS-TV 기본편성표

▶ 로컬

단위 : 원, 15초 기준

급	시	분	월	화	수	목	금
C		10	SBS 5 뉴스				
	5		올드보이가 간다 54,000	화첩기행(재) 45,000	굿모닝 510 생활의 발견		굿모닝 510 싱싱고향별곡 스페셜 45,000
	6	25	모닝와이드 1부				
			모닝와이드 2부				
B		15	JIBS 720 뉴스				
	7	30	모닝와이드 3부				
A	8	30	아침 연속극				
	9	10	좋은 아침				
B		10	SBS 뉴스				
	10	25	SBS 생활경제				
	11	30	JIBS 여름방학특집 아이엠 몽니 147,000	JIBS 여름방학특집 정은표의 세계유산순례 147,000	세상에서 가장 아름다운 여행 스페셜 잘잘특공대-맛있는 제주 스페셜 132,000	네트워크 전국기행 147,000	전국 Top10 가요쇼(재) 132,000
C	12	40	SBS 12 뉴스				
		50	JIBS 낮뉴스				
	1		영상기행 아름다운 지구 54,000	불타는 청춘	화첩기행 스페셜 54,000	자기야 백년손님	드라마 재방송
		50	이야기 문화유산 54,000		이야기 문화유산 54,000		
	2	30	순간포착 세상에 이런일이	영재 발굴단	열린 TV 시청자 세상	TV 동물농장	
	3	30	3시, 뉴스브리핑				
	4	30	꾸러기 탐구생활		고향이 보인다		
	5	30	아빠가 들려주는 이야기 톡톡		만화왕국		
		50	SBS 뉴스퍼레이드				
B	6	05	JIBS 저녁뉴스				
			생방송 투데이		산이 좋아 물이 좋아 147,000 30 세상발견 유레카 217,500	열린예술무대 뒤란 147,000 잘잘특공대-맛있는 제주 265,500	이야기 문화유산 147,000 20 생방송 혼저옵서예 217,500
A	7	20	일일 드라마				
S	8	35	SBS 8 뉴스				
		55	JIBS 820 뉴스 466,500				
	9	30	생활의 달인	맨 인 블랙박스	영재 발굴단	순간포착 세상에 이런일이	55 PD파일 365 466,500 30 장정애의 문화로그 왓 466,500
	10	30	월화 드라마		드라마 스페셜		정글의 법칙
	11	10	꽃놀이패	소도리 공론 무사마씸? 346,500	웃음을 찾는 사람들	자기야 백년손님	20 미운 우리 새끼
B	12	30	나이트라인				40 SBS 예능스페셜
C	1	30	싱싱고향별곡 54,000	세상발견 유레카(재) 45,000	토크콘서트 화통 스페셜 45,000	정은표의 세계유산순례 스페셜 45,000	
	2	30	열린예술무대 뒤란 스페셜 45,000	맨 인 블랙박스(재)	올드보이가 간다(재) 45,000	영상기행 아름다운 지구 스페셜 45,000	재방송
	3	30					20 스포츠 빅 이벤트
	4	30					

급	시	분	토	일	분	시	급
C	5	30	화첩기행 60,000	예술을 만나다	30	5	C
	6	25	토요특집 모닝와이드 1부	SBS 뉴스	10	6	
			토요특집 모닝와이드 2부	시니어매거진 인생은 아름다워			
B	7	40		애니 갤러리	30	7	B
			JIBS 뉴스현장 163,500	네트워크 전국기행 132,000			
A	8	35	장정애의 문화로그 왓(재) 307,500	잘 먹고 잘 사는 법 식사 하셨어요?	25	8	
	9	05	PD파일 365(재) 265,500				
		35	소도리 공론 무사마씸?(재) 132,000	TV 동물농장	30	9	
	10	55			50	10	
	11	30	접속! 무비월드	SBS 예능스페셜	30	11	
B	12	10	SBS 뉴스		10	12	A
	1	30	스포츠 중계 및 재방송	스포츠 중계 및 재방송	30	1	
	2	30			30	2	
	3	30	SBS 뉴스		30	3	
		40			40		
	4	50	재방송	SBS 인기가요	50	4	
A	5	30		일요일이 좋다 1부 - 판타스틱 듀오	30	5	
	6	10			25	6	
S	7	30	백종원의 3대 천왕	일요일이 좋다 2부 - 런닝맨	30	7	
	8	30	SBS 8 뉴스		30	8	S
		45	JIBS 820 뉴스 466,500		45		
	9	55	SBS 주말드라마		55	9	
	10	30	특별기획		30	10	
A	11	05	그것이 알고싶다	전국 TOP10 가요쇼 369,000	10	11	A
B	12	15	SBS 예능스페셜	토크콘서트 화통 96,000	05	12	B
C	1	15		네트워크 특선	05	1	C
	2	30	재방송		05	2	
	3	30			30	3	
	4	30			30	4	

OBS 기본편성표

단위 : 원, 15초 기준

급	시	분	월	화	수	목	금
C	6		경인 Zoom 人(재) 255.000	위대한 자연(재) 255.000	혀 끝으로 만나는 중국(재) 255.000	차 이야기(재) 255.000	BBC 휴먼기획(재) 255.000
		55	OBS 전격인터뷰 570,000				
B	7	05	TV 주치의 무병장수(재) 570,000				
		15	경인 봄 570,000			남도의 보물 100선 570,000	
		45	OBS 뉴스 745 570,000				
	8	10	독특한 연예 뉴스(재) 570,000				
A		45					
	9		로드다큐 〈만남〉(재) 810.000	멜로다큐 〈가족〉(재) 810.000	경기도! 정책을 말하다(재) 810,000	어영차 바다野 810.000	미디어 공감 좋은 TV 810.000
		45			35 위대한 유산 810,000		
B			OBS 뉴스 945 570,000				
	10	05	드라마 극장(재) 570.000				
	11	15	고수의 손맛 570,000				
		45	OBS 뉴스 〈경인투데이〉 570,000				
C	12	05	연예매거진 〈좋은일, 나쁜일, 수상한일〉(재) 255,000	닥터's 건강의 정석(재) 255,000	명불허전(재) 255,000	사람, 산 255,000	스타입성프로젝트 〈뷰티스타그램〉 시즌2(재) 255,000
	1	05	자전거 식객 255.000	인류 문명 탐험 255.000	두근 두근 아시아 255.000	아웃도어 클럽 〈풍찬노숙〉 255.000	꿈꾸는 U(재) 255.000
	2	05	꾸러기 TV 255.000				
	3	45	행복 부동산 연구소 255.000				
	4	45	인류 문명 탐험(재) 255,000	두근 두근 아시아(재) 255,000	아웃도어 클럽 〈풍찬노숙〉(재) 255,000	OBS스페셜(재) 255,000	남도의 보물 100선 255,000
	5	45	OBS 뉴스&이슈 255.000				
B	6	55	드라마 극장 570,000				
A	7	45	와이드 ASIA(재) 810.000	세기의 라이벌, 지니어스(재) 810.000	BBC 휴먼기획(재) 810.000	경기도! 정책을 말하다 810.000	리얼 대탐험(재) 810.000
SA	8	35	OBS 뉴스 M 경기·인천 1,155,000				
	9	05	오늘의 월드 뉴스 1,155,000				
		40	독특한 연예 뉴스 1,155,000				
		50	TV 주치의 무병장수 1,155,000				
	10	45	세기의 라이벌, 지니어스 1,155,000	BBC 휴먼기획 1,155,000	리얼 대탐험 1,155,000	와이드 ASIA 1,155,000	라이프 해킹 1,155,000
			OBS 뉴스라인 인천-경기 1,155,000				
	11	05	로드다큐 〈만남〉 1,155,000	멜로다큐 〈가족〉 1,155,000	엄마의 봄날 1,155,000	엄마의 부엌 1,155,000	OBS시네마 1,155,000
B	12	05	혀 끝으로 만나는 중국 255.000	차 이야기 255.000	폰스타 전당포 사나이들 255.000	꿈꾸는 U 255.000	
C	1	45	행복 부동산 연구소(재) 255,000			05 행복 부동산 연구소(재) 255,000	행복 부동산 연구소(재) 255,000
			고수의 손맛(재) 255,000			50 고수의 손맛(재) 255,000	45 고수의 손맛(재) 255,000
	2	10				15	10

급	시	분	토	일	분	시	급
C	6	50	사람, 산(재) 255.000	어영차 바다野(재) 255.000	50	6	C
B	7	45	두근 두근 아시아(재) 570,000	경인 Zoom 人 255.000	50	7	B
	8	45	아웃도어 클럽 〈풍찬노숙〉(재) 570,000	위대한 자연 570,000	45	8	
A	9	45	엄마의 봄날(재) 810,000	닥터's 건강의 정석 810,000	45	9	
	10	45	엄마의 부엌(재) 570,000	오 이맛이야 810.000	45	10	
	11	45	멜로다큐 〈가족〉(재) 570,000	옴니극장 〈이것이 인생〉 810,000	45	11	
		55	OBS 뉴스 570,000	OBS 뉴스 810,000	55		
B	12	55	로드다큐 〈만남〉(재) 570,000	추적르포 〈사라진 가족〉(재) 810,000	55	12	A
	1	55	행복 부동산 연구소 리포트 570,000	베스트 가요쇼 810,000	55	1	
	2	30	OBS 시네마 570,000	OBS 시네마(재) 810,000	30	2	
	3	50			50	3	
	4	45	자전거 식객(재) 570,000	폰스타 전당포 사나이들(재) 810,000	45	4	
		55	OBS 뉴스 570,000	OBS 뉴스 810,000	55		
A	5	50	경인 봄 스페셜 810,000	리얼 대탐험(재) 810,000	50	5	
	6	50	추적르포 〈사라진 가족〉 810,000	OBS스페셜 1,155,000	50	6	SA
SA	7	45	오 이맛이야(재) 1,155,000	와이드 ASIA(재) 1,155,000	45	7	
			OBS 뉴스 M 1,155,000				
	8	10	스타입성 프로젝트 〈뷰티스타그램〉 시즌2 1,155,000	연예매거진 〈좋은일, 나쁜일, 수상한일〉 1,155,000	10	8	
	9	10	전기현의 씨네뮤직 1,155,000	명불허전 1,155,000	10	9	
	10	10	OBS 시네마 1,155,000	OBS 시네마(재) 1,155,000	10	10	
A	11	30			30	11	A
B	12	05	베스트 가요쇼(재) 255.000	전기현의 씨네뮤직(재) 255.000	05	12	B
C	1	55	옴니극장 〈이것이 인생〉(재) 255,000	라이프 해킹(재) 255.000	55	1	C
	2	10			10	2	

SBS PLUS 기본편성표

▶ SSA　SA　A　B

*15초 기준 단가이며 광고길이에 따라 요금 조정

시	분	월	화	수	목	금
4	30	도도하라	도도하라	도도하라	도도하라	도도하라
5	30	쿡킹 코리아	쿡킹 코리아	쿡킹 코리아	쿡킹 코리아	쿡킹 코리아
6	30	스타그램 S1	강호대결 중화대반점	셰프끼리2	날씬한 도시락2	손맛토크쇼 베테랑
7	50	셰프끼리	손맛토크쇼 베테랑	50 스타그램 S1	손맛토크쇼 베테랑	스타그램 S1
8	30	당신은 선물 2회 연속방송	당신은 선물 2회 연속방송	당신은 선물 2회 연속방송	당신은 선물 2회 연속방송	당신은 선물 2회 연속방송
9	10	우리 갑순이	질투의 화신 /푸른 바다의 전설	미운 우리 새끼	판타스틱 듀오	질투의 화신 /푸른 바다의 전설
10	30	우리 갑순이	질투의 화신 /푸른 바다의 전설	손맛토크쇼 베테랑	미운 우리 새끼	질투의 화신 /푸른 바다의 전설
11	50	사랑이 오네요 2회 연속방송	사랑이 오네요 2회 연속방송	사랑이 오네요 2회 연속방송	사랑이 오네요 2회 연속방송	사랑이 오네요 2회 연속방송
12	30	질투의 화신 /푸른 바다의 전설	달의 연인 : 보보경심 려 /낭만닥터 김사부	백종원의 3대천왕	달의 연인 : 보보경심 려 /낭만닥터 김사부	미운 우리 새끼
1	20	질투의 화신 /푸른 바다의 전설	달의 연인 : 보보경심 려 /낭만닥터 김사부	10 미운 우리 새끼	달의 연인 : 보보경심 려 /낭만닥터 김사부	우리 갑순이
2	40	서바이벌 오디션 K팝스타 시즌6	백종원의 3대 천왕	질투의 화신 /푸른 바다의 전설	손맛토크쇼 베테랑	20 우리 갑순이
3	30	미운 우리 새끼	서바이벌 오디션 K팝스타 시즌6	20 질투의 화신 /푸른 바다의 전설	20 미운 우리 새끼	40 손맛토크쇼 베테랑
4	30	달의 연인 : 보보경심 려 /낭만닥터 김사부	판타스틱 듀오	연금복권 520	50 백종원의 3대 천왕	미운 우리 새끼
5	20	달의 연인 : 보보경심 려 /낭만닥터 김사부	미운 우리 새끼	손맛토크쇼 베테랑	스타그램 S1	달의 연인 : 보보경심 려 /낭만닥터 김사부
6	40	정글의 법칙	손맛토크쇼 베테랑	20 달의 연인 : 보보경심 려 /낭만닥터 김사부	서바이벌 오디션 K팝스타 시즌6	50 달의 연인 : 보보경심 려 /낭만닥터 김사부
7	30	손맛토크쇼 베테랑	스타그램 S1	40 달의 연인 : 보보경심 려 /낭만닥터 김사부	20 질투의 화신 /푸른 바다의 전설	10 판타스틱 듀오
8	20	질투의 화신 /푸른 바다의 전설	10 달의 연인 : 보보경심 려 /낭만닥터 김사부	판타스틱 듀오	40 질투의 화신 /푸른 바다의 전설	손맛토크쇼 베테랑
9	40	질투의 화신 /푸른 바다의 전설	30 달의 연인 : 보보경심 려 /낭만닥터 김사부	20 정글의 법칙	손맛토크쇼 베테랑	스타그램 S1
10	30	당신을 주문합니다	당신을 주문합니다	40 스타그램 S1	당신을 주문합니다	당신을 주문합니다
11	50			40 당신을 주문합니다		

시	분	토	일	분	시
4	30	당신을 주문합니다	강호대결 중화대반점	20	4
5	30	셰프끼리2	손맛토크쇼 베테랑	10	5
6	30	스타그램 S1	사랑이 오네요 2회 연속방송	30	6
7	10	당신은 선물 2회 연속방송		30	7
8	30	당신은 선물 2회 연속방송	사랑이 오네요 2회 연속방송	30	8
9	50			30	9
10	30	백종원의 3대천왕	스타그램 S1	30	10
11	30	미운 우리 새끼	달의 연인 : 보보경심 려 /낭만닥터 김사부	10	11
12	30			30	12
1	30	정글의 법칙	달의 연인 : 보보경심 려 /낭만닥터 김사부	50	1
2	30	달의 연인 : 보보경심 려 /낭만닥터 김사부	판타스틱 듀오	30	2
3	50		미운 우리 새끼	20	3
4	30	달의 연인 : 보보경심 려 /낭만닥터 김사부		50	4
5	10	스타그램 S1	질투의 화신 /푸른 바다의 전설	30	5
6	20	미운 우리 새끼	질투의 화신 /푸른 바다의 전설	10	6
7	50			30	7
8	30	달의 연인 : 보보경심 려 /낭만닥터 김사부	미운 우리 새끼	30	8
9	10	달의 연인 : 보보경심 려 /낭만닥터 김사부	손맛토크쇼 베테랑	30	9
10	30			20	10
11	50	손맛토크쇼 베테랑	질투의 화신 /푸른 바다의 전설	40	11
12	30	서바이벌 오디션 K팝스타 시즌6	질투의 화신 /푸른 바다의 전설	10	12
1	30	손맛토크쇼 베테랑	판타스틱 듀오	30	1
2	50			30	2
3	30	스타그램 S1	스타그램 S1	40	3
			당신을 주문합니다		

PROGRAM TABLE

SBS funE 기본편성표

▶ SSA　SA　A　B

*15초 기준 단가이며 광고길이에 따라 요금 조정

시	분	월	화	수	목	금
4	30	셰프끼리 2				
5	20 45	당신을 주문합니다	당신을 주문합니다	당신을 주문합니다	당신을 주문합니다	당신을 주문합니다
6	30	손맛토크쇼 베테랑	스타그램	손맛토크쇼 베테랑	더 콜라보레이션	스타그램
7	30	스타그램	손맛토크쇼 베테랑	더 콜라보레이션	스타그램	손맛토크쇼 베테랑
8	15	접속 무비월드	자기야	불타는 청춘	백종원의 3대 천왕	미운 우리 새끼
9	35	미운 우리 새끼				
10	30		꽃놀이패	50 정글의 법칙	미운 우리 새끼	런닝맨
11	05	백종원의 3대 천왕				
12	35		35 런닝맨	20 미운 우리 새끼	손맛토크쇼 베테랑	45 백종원의 3대 천왕
1	30	정글의 법칙				
2	05		05 백종원의 3대 천왕	미운 우리 새끼	런닝맨	30 판타스틱 듀오
3	55	런닝맨	55 미운 우리 새끼	K팝스타 6	50 불타는 청춘	15 미운 우리 새끼
4	30	런닝맨			20 정글의 법칙	
5	35		45 런닝맨	백종원의 3대 천왕		정글의 법칙
6	30	K팝스타 6			꽃놀이패	
7	25		25 정글의 법칙	런닝맨		K팝스타 6
8	30	미운 우리 새끼	더 쇼	런닝맨	50 백종원의 3대 천왕	20 funE DRAMA 〈낭만닥터 김사부〉
9	30	꽃놀이패	30 손맛토크쇼 베테랑	40 판타스틱 듀오	35 미운 우리 새끼	45 funE DRAMA 〈낭만닥터 김사부〉
10	45		40 접속 무비월드			
11	30	백종원의 3대 천왕		25 꽃놀이패	20 미운 우리 새끼	손맛토크쇼 베테랑
12	30	손맛토크쇼 베테랑	10 스타그램			정글의 법칙
1	45		스타그램	손맛토크쇼 베테랑	K팝스타 6	35 미운 우리 새끼
2	30	손맛토크쇼 베테랑		스타그램	35 스타그램	
3	10 35	당신을 주문합니다 당신을 주문합니다	25 손맛토크쇼 베테랑 당신을 주문합니다	당신을 주문합니다 35 당신을 주문합니다	당신을 주문합니다	손맛토크쇼 베테랑

시	분	토	일	분	시
4	30	쿡킹코리아		30	4
5	10	더 콜라보레이션	스타그램	10	5
6	25	스타그램	손맛토크쇼 베테랑	25	6
7	40			40	7
8	30	손맛토크쇼 베테랑	미운 우리 새끼	30	8
9	30	funE DRAMA 〈낭만닥터 김사부〉	백종원의 3대 천왕	10	9
10	25	funE DRAMA 〈낭만닥터 김사부〉		45	10
11	40		런닝맨	30	11
12	30	백종원의 3대 천왕		15	12
1	15		정글의 법칙	45	1
2	30	정글의 법칙	K팝스타 6	40	2
3	30	미운 우리 새끼		30	3
4	35		런닝맨	55	4
5	30	런닝맨	꽃놀이패	30	5
6	10			35	6
7	45	K팝스타 6	정글의 법칙	30	7
8	45	손맛토크쇼 베테랑		10	8
9	35	백종원의 3대 천왕	미운 우리 새끼	45	9
10	20		미운 우리 새끼	35	10
11	55	정글의 법칙		25	11
12	30	미운 우리 새끼	손맛토크쇼 베테랑	35	12
1	30		판타스틱 듀오	30	1
2	30	꽃놀이패	스타그램	10	2
3	35	손맛토크쇼 베테랑	당신을 주문합니다 당신을 주문합니다	10	3

SBS MTV 기본편성표

▶ SSA　SA　A　B

*15초 기준 단가이며 광고길이에 따라 요금 조정

시	분	월	화	수	목	금
4	30	HITS : K-POP				
5	40					
6	30	더 쇼 스페셜				
7	30	HITS : K-POP				
8	30					
9	30	LIVE 4 U	아이돌 대백과	LIVE 4 U	더 쇼 S5	BACK TO THE 90'S
10	30	아이돌 대백과	LIVE 4 U	K-POP 20	아이돌 대백과	판타스틱 듀오
11	40					
12	30	K 팝스타 6	K-POP 20	꽃놀이패	손맛토크쇼 베테랑	더 쇼 S5
1	20	아이돌 리얼리티	손맛토크쇼 베테랑	아이돌 대백과	45 K 팝스타 6	HITS : K-POP
2	20	SBS 인기가요	15 판타스틱 듀오	25 손맛토크쇼 베테랑	더 쇼 S5	15 꽃놀이패
3	40	아이돌 대백과				
4	40					
5	30	LIVE 4 U				
6	30	SBS 인기가요	HITS : K-POP		더 쇼 S5	K 팝스타 6
7	20	꽃놀이패	45 손맛토크쇼 베테랑	더 쇼 S5	30 판타스틱 듀오	40 손맛토크쇼 베테랑
8	50	HITS : K-POP	더 쇼 S5	15 K 팝스타 6		
9	30				HITS : K-POP	꽃놀이패
10	30	더 쇼 S5	SBS 인기가요	50 K-POP 20	#WEPLAY	35 아이돌 대백과
11	30	HITS : K-POP	#WEPLAY	30 더 스테이지 : 빅 플레져	스타그램 시즌 1	
12	30	MTV 월드 스테이지	HITS : K-POP		10 HITS : K-POP	MTV 월드 스테이지
1	30	BUGGING OUT	MTV 월드 스테이지	VIDEO LOVE S2		BUGGING OUT
2	30	FRESH : POP		MTV 월드 스테이지	BUGGING OUT	FRIDAY NIGHT FEVER
3	30	#WEPLAY				

시	분	토	일	분	시
4	30	FRESH : POP		30	4
5	30	FRIDAY NIGHT FEVER	POP 20	30	5
6	30	MTV 아티스트 스페셜		30	6
7	30			30	7
8	40			40	8
9	30	TOP 20		30	9
10	30	FRESH : POP		30	10
11	30	VIDEO LOVE S2	BUGGING OUT	30	11
12	30	더 쇼 S5	손맛토크쇼 베테랑	30	12
1	30	판타스틱 듀오	꽃놀이패	30	1
2	30			30	2
3	20	손맛토크쇼 베테랑	더 쇼 S5	30	3
4	35	아이돌 대백과	스타그램 시즌 1	20	4
5	30			40	5
6	30	HITS SPECIAL	HITS SPECIAL	30	6
7	40	스타그램 시즌 1	아이돌 대백과	30	7
8	30			30	8
9	30	K 팝스타 6	판타스틱 듀오	30	9
10	40	HITS SPECIAL Saturday Night	더 스테이지 : 빅 플레져	10	10
11	40			40	11
12	30	손맛토크쇼 베테랑	HITS : K-POP	30	12
1	30	#WEPLAY	스타그램 시즌 1	30	1
2	30			35	2
3	30		더 쇼 S5	30	3

PROGRAM TABLE

nickelodeon 기본편성표

▶ SSA　SA　A　B

*15초 기준 단가이며 광고길이에 따라 요금 조정

시	분	월	화	수	목	금
6	30	터닝메카드				
7	30	티미의 못말리는 수호천사		앨빈과 슈퍼밴드 시즌 2	네모바지 스폰지밥	
8	30	헬로카봇 4	애슬론 또봇 시즌2	넥소 나이츠 시즌 2	애슬론 또봇 시즌2	바이클론즈 5
9	30	터닝메카드 W		애슬론 또봇 시즌 2	퍼피 구조대	앨빈과 슈퍼밴드 시즌 2
10	30	시크릿쥬쥬 10	시크릿쥬쥬 10	검정고무신 4		
		콩순이				
11	30	최강 탑플레이트		터닝메카드		
12	30	바이클론즈 5		애슬론 또봇		헬로카봇 3
1	30	애슬론 또봇 2		터닝메카드W	앨빈과 슈퍼밴드 2	공룡킹 어드벤처
2	30	네모바지 스폰지밥		돌연변이특공대 닌자거북이	티미의 못말리는 수호천사	
3	30			베이블레이드 버스터		
4	30	링컨의 집에서 살아남기	공룡킹 어드벤처	앨빈과 슈퍼밴드 시즌 2	넥소 나이츠 시즌 2	베이블레이드 버스터
5	30	네모바지 스폰지밥				
6	30					
7	30	티미의 못말리는 수호천사		링컨의 집에서 살아남기	링컨의 집에서 살아남기	슈퍼 울트라 크레이지 괴짜들
8	30			앨빈과 슈퍼밴드 시즌 2	공룡킹 어드벤처	링컨의 집에서 살아남기
9	30	링컨의 집에서 살아남기	네모바지 스폰지밥			네모바지 스폰지밥
10	30	돌연변이특공대 닌자거북이	넥소 나이츠 시즌 2	네모바지 스폰지밥	슈퍼 울트라 크레이지 괴짜들	
11	30	네모바지 스폰지밥		티미의 못말리는 수호천사		
12	30	검정고무신 4				
1	30	터닝메카드				
2	30	최강 탑플레이트				
3	45	아스타를 향해 차구차구				
4	30	터닝메카드				
5	15	최강 탑플레이트				
		헬로카봇 3				

시	분	토	일	분	시
6	30	터닝메카드		30	6
7	30	터닝메카드W	애슬론 또봇 2	30	7
		헬로카봇 4			
8	30	돌연변이특공대 닌자거북이	공룡킹 어드벤처	30	8
9	30	넥소 나이츠 시즌 2	링컨의 집에서 살아남기	30	9
10	30	네모바지 스폰지밥	네모바지 스폰지밥	30	10
11	30			30	11
12	30			30	12
1	30	티미의 못말리는 수호천사	앨빈과 슈퍼밴드 시즌 2	30	1
2	30		티미의 못말리는 수호천사	30	2
3	30	링컨의 집에서 살아남기	터닝메카드W	30	3
4	30	슈퍼 울트라 크레이지 괴짜들	공룡킹 어드벤처	30	4
5	30	애슬론 또봇 2	네모바지 스폰지밥	30	5
6	30	터닝메카드W		30	6
7	30	링컨의 집에서 살아남기	티미의 못말리는 수호천사	30	7
8	30			30	8
9	30	네모바지 스폰지밥	네모바지 스폰지밥	30	9
10	30	티미의 못말리는 수호천사	앨빈과 슈퍼밴드 시즌 2	30	10
11	30	헬로카봇 3		30	11
12	30	애슬론 또봇		30	12
1	30	아스타를 향해 차구차구		30	1
2	30	터닝메카드		30	2
3	45	아스타를 향해 차구차구		45	3
4	30	터닝메카드		30	4
5	15	최강 탑플레이트		15	5
		애슬론 또봇			

SBS Sports 기본편성표

▶ SSA　SA　A　B

*15초 기준 단가이며 광고길이에 따라 요금 조정

시	분	월	화	수	목	금
3	30	EPL 하이라이트	EPL 하이라이트	월드컵 남미에선 하이라이트	챔피언스리그 하이라이트	유로파리그 하이라이트
4	30	피겨 그랑프리		잉글리시 프리미어리그	UEFA 챔피언스리그 (생)	UEFA 유로파리그 (생)
5	30					
6	30	EPL 하이라이트	주간 배구	쇼트트랙 월드컵	스피드스케이팅 월드컵	잉글리시 프리미어리그
7	30	WBSC U-23 월드컵 (생)	WBSC U-23 월드컵 (생)			
8	30			월드컵 남미에선 (생)	잉글리시 프리미어리그	
9	30					
10	30	프로배구				
11	30					
12	30	WBSC U-23 월드컵	WBSC U-23 월드컵	월드컵 남미에선 하이라이트	챔피언스리그 하이라이트	유로파리그 하이라이트
1	30			잉글리시 프리미어리그		
2	30					
3	30	쇼트트랙 월드컵	스피드스케이팅 월드컵	프로볼링 (생)	프로배구	
4	30					
5	30	EPL 하이라이트	프로배구 (생)		FIFA U20 여자 월드컵	
6	30	FIFA U20 여자 월드컵 (생)				
7	30		프로배구 (생)		UEFA 챔피언스리그	UEFA 유로파리그
8	30	EPL 하이라이트				
9	30	주간 배구	잉글리시 프리미어리그		프로배구	
10	30	EPL 하이라이트				
11	30	ALL FC 격투기	프로배구		잉글리시 프리미어리그	프로배구
12	30					
1	30	주간 배구	스피드스케이팅 월드컵	월드컵 남미에선	UEFA 챔피언스리그	UEFA 유로파리그
2	30	모터스포츠				

시	분	토	일	분	시
3	30	AFC 챔피언스리그	잉글리시 프리미어리그 (생)	30	3
4	30		EPL 다이제스트	30	4
5	30	프로배구		30	5
6	30			30	6
7	30	스피드스케이팅 월드컵 (생)	쇼트트랙 월드컵 (생)	30	7
8	30			30	8
9	30	피겨 그랑프리 (생)	피겨 그랑프리 (생)	30	9
10	30			30	10
11	30	모터스포츠	배드민턴 (생)	30	11
12	30	쇼트트랙 월드컵		30	12
1	30		EPL 하이라이트	30	1
2	30	프로배구 (생)	EPL 하이라이트	30	2
3	30		FIFA U20 여자 월드컵 (생)	30	3
4	30	프로배구 (생)		30	4
5	30		EPL 하이라이트	30	5
6	30	쇼트트랙월드컵 하이라이트	프로배구	30	6
7	30	AFC 챔피언스리그 (생)		30	7
8	30		프로배구	30	8
9	30	EPL 다이제스트		30	9
10	30	잉글리시 프리미어리그 (생)	EPL 다이제스트	30	10
11	30		잉글리시 프리미어리그 (생)	30	11
		EPL 다이제스트			
12	30	잉글리시 프리미어리그 (생)		30	12
			EPL 다이제스트		
1	30		잉글리시 프리미어리그 (생)	30	1
2	30	EPL 다이제스트		30	2
		EPL(생)			

PROGRAM TABLE

SBS Golf 기본편성표

▶ SSA　SA　A　B

*15초 기준 단가이며 광고길이에 따라 요금 조정

시	분	월	화	수	목	금	토	일	분	시
4	30	3R	2016-17 PGA 투어 챔피언스/웹닷컴투어 FR(녹화)	2016 KLPGA 하부리그		2015-16 PGA 하이라이트	1R	2R	30	4
		2016 JLPGA 1시간		2016 KLPGA 하부리그 (점프투어, 드림투어, 챔피언스투어)		2016-17시즌 PGA투어(생)			30	5
5	30	FR								
6	30	2016-17시즌 PGA투어(생)	SBS골프 필드아카데미	2016 고교동창 골프 최강전	맞수 한판				30	6
			골프투데이							
7	30		SBS골프아카데미(재)			1R	2R	3R	30	7
8	30	FR	해외투어 하이라이트			2016 KLPGA 대회별 FR 2.5시간	2016 KLPGA 2.5시간		30	8
9	30	2016 KLPGA 전일재방 2.5시간					1R	2R	30	9
			오픈 골프쇼 체인지 시즌3(재)	이벤트 프로그램 (재)	2016 고교동창 골프 최강전(재)					
10	30	FR	골프존 스크린 골프대회	금주 KLPGA 과거 대회 하이라이트 〈주요 선수 우승 대회〉		2016-17시즌 PGA투어 2시간			30	10
11	30	2016 PGA 당일재방 2.5시간				1R	2R	3R	30	11
12	30		2016 KLPGA 대회별 FR 2.5시간			2016 KLPGA 1부(생)			30	12
1	30	FR							30	1
2	30	2016 JLPGA FR				2016 KLPGA 2부(생)			30	2
3	30	2016 KLPGA 전일재방 2.5시간	KLPGA, PGA, JLPGA 이슈 대회 하이라이트						30	3
4	30		SBS골프아카데미(재)			1R	2R	FR	30	4
5	30	FR	2016 고교동창 골프 최강전	이벤트 프로그램 (재)	SBS골프 클래식	2016 PGA 당일 재방 2.5시간	2016 JLPGA(녹화)		30	5
		이벤트 프로그램 (재)					2R	FR		
6	30		국내외 주요 중계 하이라이트 테마 편성				2016 KLPGA 당일 재방 2.5시간		30	6
7	30	2016 PGA 하이라이트				1R			30	7
8	30	2016 KLPGA 하이라이트	2016 KLPGA 하부리그 (점프투어, 드림투어, 챔피언스투어)		2016 KGA주관 아마추어 대회	2016 KLPGA 당일 재방 2.5시간			30	8
							2R	FR		
9	30		SBS골프 필드아카데미	위너스 샷	골프아카데미 (재)		2016 JLPGA 1시간		30	9
		아 유 레디	SBS골프아카데미			1R	2R	FR		
10	30	골프투데이			아 유 레디(재)	골프투데이(생)			30	10
11	30	골프존 스크린 골프대회	2016 고교동창 골프 최강전	이벤트 프로그램 (재)	오픈 골프쇼 체인지 시즌3	2016 KLPGA 당일 재방 2.5시간			30	11
			SBS골프아카데미(재)							
12	30	아 유 레디(재)							30	12
1	30	2016 KLPGA 하이라이트	2016 고교동창 골프 최강전(재)	이벤트 프로그램 (재)	오픈 골프쇼 체인지 시즌3(재)	1R	2R	FR		
						2016 JLPGA 1시간			30	1
			KLPGA, PGA, JLPGA 이슈 대회 하이라이트		2016 KLPGA 하부리그 (점프투어, 드림투어, 챔피언스투어)	1R	2R	FR		
2	30	골프존 스크린 골프대회				2016-17시즌 PGA투어 2.5시간			30	2
3	30	위너스 샷	2016 KLPGA 하부리그 (점프투어, 드림투어, 챔피언스투어)		2015-16 PGA 하이라이트				30	3

SBS CNBC 기본편성표

▶ SSA SA A B
▶ 방송사 사정에 따라 사전 고지 없이 변경될 수 있습니다.

*15초 기준 단가이며 광고길이에 따라 요금 조정

시	분	월	화	수	목	금
6	30	경제 와이드 - 모닝벨 -				
7	30					
8	30	경제 와이드 - 이슈& -				
9	30					
10	30	용감한 토크쇼 직설				
11	30	백브리핑 시시각각				
		SBS뉴스				
12	30	SBS 생활경제				
		부동산 따라잡기 1부				
1	30					
		백브리핑 시시각각				
2	30	플랜 100세				
3	30	주식투자 성공백서				
4	30	SBS 생활경제				
		부동산 따라잡기 2부				
5	30					
		SBS CNBC 뉴스 프리즘				
6	30					
		백브리핑 시시각각				
7	30	용감한 토크쇼 직설				
8	30	스톡챔피언 / 플랜 100세				
9	30	시청률 BEST ZONE		CEO 랭킹쇼 김방희의 블루베리	제정임의 문답쇼 힘	시청률 BEST ZONE
10	30	SBS CNBC 뉴스 프리즘				
11	30	CEO 리포트	꿈꾸는 경제	시청률 BEST ZONE		CEO 취재파일
		미리보기	KOREA REPORT(월간)			CEO 취재파일
12	30	부동산 따라잡기				
1	30	플랜 100세		스톡챔피언	주식투자 성공백서	
2	30	[인문학 특강]	[교양정보]	[기업/CEO]	[시사/CEO]	[교양정보]
3	30	지식향연 한국인, 우리는 누구인가	ART NEWS SHOW 아는 만큼 보인다 식객남녀	CEO 취재파일 블루베리	제정임의 문답쇼 힘 블루베리	식객남녀 ART NEWS SHOW 아는 만큼 보인다
4	30	용감한 토크쇼 직설				용감한 토크쇼 직설
5	30	SBS 생활경제				
		CEO 리포트	꿈꾸는 경제	CEO 취재파일	성공의 정석 꾼	

시	분	토	일	분	시
6	30	인문학 특강	인문학 특강	30	6
7	30	플랜100세	최고의 행복 건강플러스	30	7
8	30	스톡챔피언		30	8
9	30	최고의 행복 건강플러스	CEO 취재파일	30	9
			CEO 취재파일		
10	30		제정임의 문답쇼 힘	30	10
11	30	부동산 따라잡기 WEEKEND	부동산 따라잡기 WEEKEND	30	11
12	30	식객남녀 잘 먹었습니다	식객남녀 잘 먹었습니다	30	12
1	30	제정임의 문답쇼 힘	CEO 랭킹쇼 김방희의 블루베리	30	1
2	30	성공의 정석 꾼	ART NEWS SHOW 아는 만큼 보인다	30	2
		성공의 정석 꾼			
3	30	플랜 100세		30	3
4	30	스톡챔피언	SBS 스페셜	30	4
5	30	부동산 따라잡기 WEEKEND		30	5
6	30	CEO 랭킹쇼 김방희의 블루베리	성공의 정석 꾼	30	6
			성공의 정석 꾼		
7	30	꿈꾸는 경제	플랜 100세	30	7
		꿈꾸는 경제			
8	30	식객남녀 잘 먹었습니다	스톡챔피언	30	8
9	30	맨 인 블랙박스		30	9
10	30	제정임의 문답쇼 힘	드라이브클럽 (미정)	30	10
11	30	ART NEWS SHOW 아는 만큼 보인다	CEO 취재파일	30	11
			CEO 취재파일		
12	30	CEO 랭킹쇼 김방희의 블루베리	인문학 특강	30	12
1	30	용감한 토크쇼 직설		30	1
2	30	식객남녀 잘 먹었습니다		30	2
3	30	CEO 랭킹쇼 김방희의 블루베리	제정임의 문답쇼 힘	30	3
4	30	미리보기	CEO 취재파일	30	4
		CEO 리포트	CEO 취재파일		
5	30	성공의 정석 꾼	SBS생활경제 다이제스트	30	5
		성공의 정석 꾼			

PROGRAM TABLE

SBS News

미디어그룹 소식

2

한센인 인권 유린 다룬 〈그것이 알고 싶다〉 '이달의 PD상 수상'

〈그것이 알고 싶다〉 '열 네 개 우리병의 증언 - 나는 왜 태어나지 못 했나'편 (연출 : 이큰별)이 한국 PD연합회가 시상하는 '제 197회 이달의 PD상'(2016년 7월 방송분)을 수상했다. TV 시사 · 교양부문 수상작인 〈그것이 알고 싶다〉 '열 네 개 유리병의 증언-나는 왜 태어나지 못 했나'편은 가장 기본적인 권리를 박탈당했던 한센인들과, 사회적 낙인과 차별을 당해야 했던 그들의 자녀들의 삶을 조명했다. 대한민국 정부는 한센인에게 낙태와 정관수술을 강요하고 끊임없이 격리시켜왔다. 심사위원들은 제작진이 두 달 동안 200명의 취재원과 접촉하며 인권 유린의 실태를 끈질기게 취재한 점을 높이 평가했다.

1

'모비딕', 누적 조회수 3000만 뷰 돌파하며 온라인에 성공적 안착

지난 6월 20일 론칭한 온라인 전용브랜드 '모비딕'이 불과 3개월 만에 누적 조회수 3000만 뷰를 돌파하며 온라인 콘텐츠 시장에 성공적으로 안착했다.

'모비딕'은 〈양세형의 숏터뷰〉, 〈IOI의 괴담시티〉, 〈경리단길 홍사장〉, 〈한 곡만 줍쇼〉, 〈쪼게라〉 등 10여개의 프로그램을 선보이며 다양한 시도를 지속해왔다. 〈양세형의 숏터뷰〉는 이미 누적 조회수 1100만뷰를 달성했다. 뿐만 아니라. '표창원 편', '일리네어 편' 등이 단일 클립으로 각각 140만, 190만 뷰를 기록하는 등, 온라인 시청자의 뜨거운 반응 속에 명실상부한 '모비딕' 대표 프로그램으로 자리매김 했다.

모바일사업팀은 "온라인 시청자의 관심을 기반으로 푸드/뮤직(아이돌)/뷰티/유머 등 분야별 채널을 육성할 것"이라고 밝혔다. 이를 위해 팀이 분야 별 유닛 체제로 개편했다. 관심사 벼 채널과 구독자를 바탕으로 '광고/제휴' 영업을 전개함은 물론, O2O비즈니스의 천초기지를 마련하는 것이 최종 목표다.

3

SBS Plus) 최대 한류축제 '부산원아시아페스티벌'개최

SBS플러스와 부산시는 세계 최대 한류축제인 '2016 부산원사이사페스티벌'(이하 BOF)을 10월 1일부터 23일까지 아시아드주경기장, 벡스코 등 부산 일원에서 개최한다. BOF는 중국과 동남아를 비롯한 전 세계의 한류 관광객들을 부산으로 유치하기 위해 기획된 축제로, 부산의 문화, 관광 인프라와 SBS플러스의 최신 한류 콘텐츠가 만난 융복합 축제이다. 10월 1일(토) 오후 5시 20분 아시아드주경기장에서 열리는 '원아시아 개막공연'에는 젝스키스, 싸이, 소녀시대, 씨엔블루, 방탄소년단, 에이핑크, 걸스데이 등이 출연하며 당일 5시 50분부터 SBS를 통해 생방송으로 중계한다. 폐막공연인 '원아시아드림콘서트'는 10월 23일(일) 오후 6시에 열리며 엑소, 샤이니, 방탄소년단, AOA, 여자친구, 트와이스 등이 출연한다.

축제기간 중에는 한류스타 팬미팅, K-POP콘서트, 한중합작 프로그램인 〈더 콜라보레이션〉의 파이널 무대 등 다양한 행사가 펼쳐지며, 원아시아 문화컨퍼런스, 〈런닝맨〉 체험 프로그램, 원아시아 뮤직플랫폼 등 다양한 체험을 할 수 있다.

AD CONTACT POINT

SBS-TV, SBS 미디어넷
Plus, funE, MTV, nickelodeon, Sports, Golf, CNBC

영업1팀

서상진 팀장	6262-2974	seosj@sbs.co.kr
최훈모 차장	6262-2957	mo0005@sbs.co.kr
임홍규 대리	6262-2960	hongkyu@sbs.co.kr
양윤석 대리	6262-2924	princo85@sbs.co.kr
한규태 사원	6262-2978	hhkktt@sbs.co.kr

영업2팀

김용민 팀장	6262-2914	mindragon@sbs.co.kr
나영균 부장	6262-2922	nayg@sbs.co.kr
	혁신형 중소기업 광고판매(벤처)	
조흠진 부장	6262-2955	ips2chj@sbs.co.kr
전성진 차장	6262-2915	jeonsj@sbs.co.kr
김병관 대리	6262-2921	bkkim@sbs.co.kr
백승흠 대리	6262-2946	shbaek@sbs.co.kr

영업3팀

김학겸 팀장	6262-2942	hkkim@sbs.co.kr
송민종 부장	6262-2952	mjsong@sbs.co.kr
이석희 차장	6262-2925	seokhee.lee@sbs.co.kr
고영곤 차장	6262-2843	ygon30@sbs.co.kr
이강엽 대리	6262-2911	sanaiky@sbs.co.kr
황희대 대리	6262-2959	mchee@sbs.co.kr

영업4팀

신동준 팀장	6262-2971	djshin@sbs.co.kr
홍석정 부장	6262-2932	hong@sbs.co.kr
박건도 차장	6262-2953	gdp@sbs.co.kr
김윤상 차장	6262-2913	kys1234@sbs.co.kr
박우영 대리	6262-2820	pwy2012@sbs.co.kr
박동빈 대리	6262-2980	bin@sbs.co.kr

IMC 솔루션
간접광고, 가상광고, 캠페인/협찬, 광고제작

박설웅 팀장	6262-2984	seolwoong.park@sbs.co.kr
홍요한 부장	6262-2963	yhkayser@sbs.co.kr
안민호 부장	6262-2886	amh@sbs.co.kr
신용철 차장	6262-2977	summa@sbs.co.kr
유태종 차장	6262-2887	ryanyou@sbs.co.kr
이혜영 차장	6262-2986	leechin@sbs.co.kr
박진수 차장	6262-2965	pjs0928@sbs.co.kr
전미연 차장	6262-2982	yours.j@sbs.co.kr
정재훈 차장	6262-2824	jaehoon.jung@sbs.co.kr
김효진 대리	6262-2981	hj.kim@sbs.co.kr
김소인 대리	6262-2855	soin@sbs.co.kr
김현아 대리	6262-2916	hyuna@sbs.co.kr
김진만 대리	6262-2827	jimmani@sbs.co.kr
김견호 사원	6262-2983	mcho@sbs.co.kr
엄용진 사원	6262-2930	mcjin@sbs.co.kr

전략영업팀
SBS-TV, SBS-R, DMB, 지역민방, OBS, 벤처

신현준 팀장	6262-2918	jinsol@sbs.co.kr	
정호석 차장	6262-2945	junghs@sbs.co.kr	TV프로그램, 토막, 특집
손혁준 차장	6262-2943	adson@sbs.co.kr	SBS-R, 지역민방, OBS
김주동 대리	6262-2968	jdkim@sbs.co.kr	TV프로그램, 보너스
안형민 대리	6262-2873	genesis1810@sbs.co.kr	지역민방, OBS, 지정
박지혜 대리	6262-2939	jh.park@sbs.co.kr	SBS-R, 자막
길혜림 대리	6262-2964	shinyrim@sbs.co.kr	특집, DMB

운행

박민경 사원	6262-2958	vitamin27@sbs.co.kr	SBS-TV
송현영 사원	6262-2917	dkssud1113@sbs.co.kr	OBS, 지역민방
이윤주 사원	6262-2919	ouuo12@partner.sbs.co.kr	SBS-Radio, DMB
김보경 사원	6262-2956	bokyungkim@partner.sbs.co.kr	지역민방

지사

부산	최선하 부장	051-850-9940	csha0130@sbs.co.kr
대구	김홍근 대리	053-760-2081	dgmicre@sbs.co.kr
광주	임 진 부장	062-650-3333	jin0612@sbs.co.kr
대전	유영수 차장	042-281-1171	zerosoo@sbs.co.kr

MEDIACRE8 고객만족센터
6262-2929, mccs@sbs.co.kr

함께 만드는 기쁨 SBS

SBS Plus SBS funE SBS MTV nickelodeon SBS Sports SBS Golf SBS CNBC